



UNIVERSIDADE DA CORUÑA

# **RESULTADOS DE LA IX CONVOCATORIA DEL PROGRAMA DOCENTIA**



UNIVERSIDADE DA CORUÑA

**PROFESORADO QUE SOLICITÓ PARTICIPAR  
EN EL PROGRAMA DOCENTIA Y  
PROFESORADO ADMITIDO Y EXCLUIDO**



## POR CENTRO

Centros	Solicitantes	Admitidos	Excluidos
ETS de Arquitectura	10	8	2
ETS de Náutica y Máquinas	11	8	3
ETS de Ingenieros de Caminos, Canales y Puertos	21	13	8
EU de Arquitectura Técnica	3	3	0
Escuela Politécnica Superior	12	10	2
EU de Diseño Industrial	2	2	0
EU Politécnica	7	6	1
Facultad de Humanidades y Documentación	1	1	0
Facultad de Enfermería y Podología	4	4	0
Facultad de Fisioterapia	5	5	0
Facultad de Ciencias del Trabajo	3	2	1
Facultad de Economía y Empresa	8	6	2
Facultad de Ciencias del Deporte y la Educación Física	3	2	1
Facultad de Ciencias	12	8	4
Facultad de Ciencias de la Educación	15	12	3
Facultad de Ciencias de la Salud	2	2	0
Facultad de Derecho	8	6	2
Facultad de Filología	10	9	1
Facultad de Informática	38	31	7
Facultad de Ciencias de la Comunicación	2	2	0
Facultad de Sociología	4	2	2
<b>TOTAL</b>	<b>181</b>	<b>142</b>	<b>39</b>

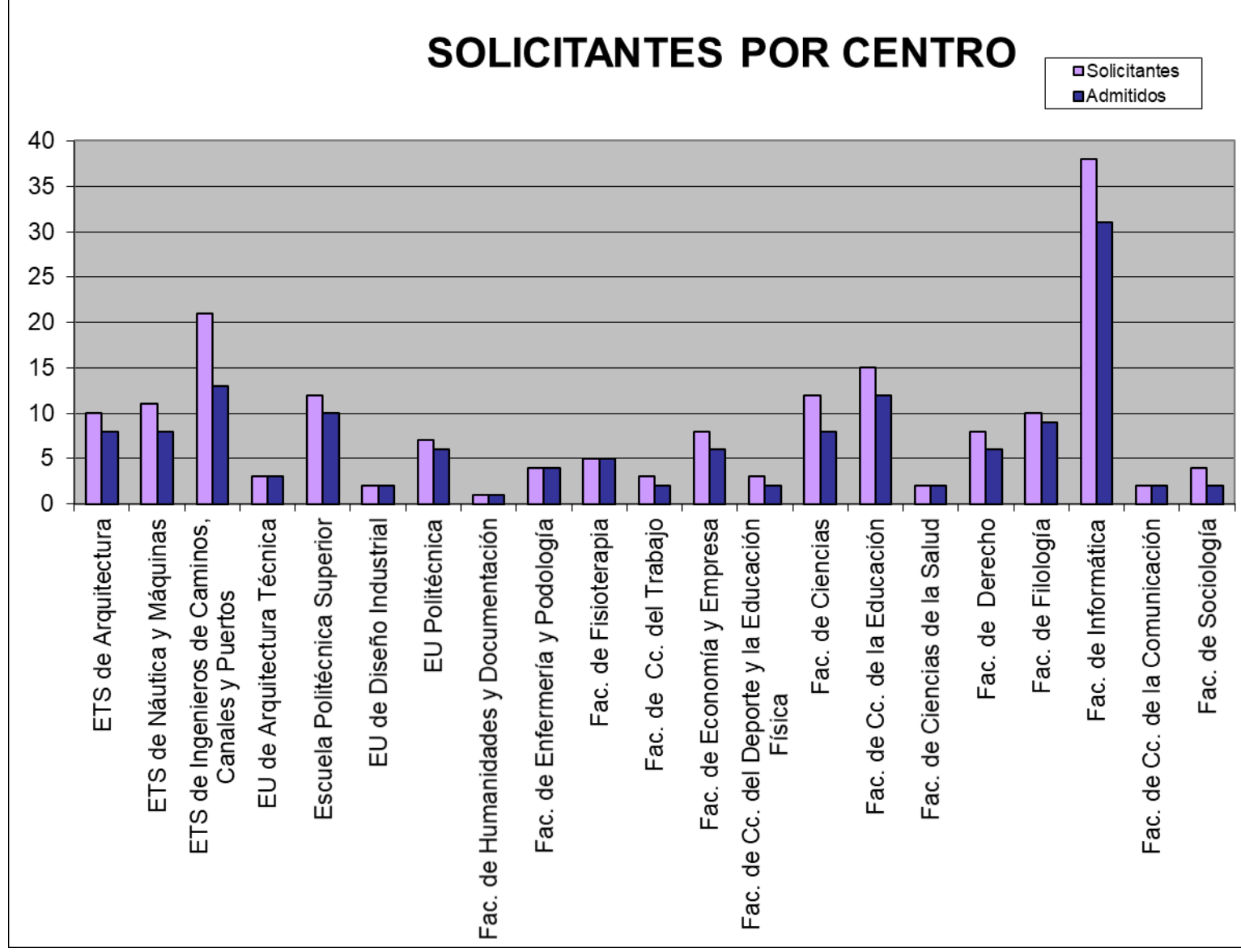

**POR DEPARTAMENTO**

Departamentos	Solicitantes	Admitidos	Excluidos
Biología	4	2	2
Ciencias de la Computación y Tecnologías de la Información	30	24	6
Ciencia de la Navegación e Ingeniería Marina	5	4	1
Ciencias de la Salud	4	3	1
Construcciones y Estructuras Arquitectónicas, Civiles y Aeronáuticas	5	4	1
Derecho Privado	5	5	0
Derecho Público	4	2	2
Didácticas Específicas y Métodos de Investigación y Diagnóstico en Educación	7	6	1
Economía	2	2	0
Educación Física y Deportiva	3	2	1
Empresa	10	7	3
Ingeniería Civil	14	10	4
Ingeniería de Computadores	8	7	1
Ingeniería Industrial	6	5	1
Ingeniería Naval e Industrial	12	11	1
Expresión Gráfica Arquitectónica	2	2	0
Fisioterapia, Medicina y Ciencias Biomédicas	7	7	0
Humanidades	1	1	0
Letras	10	9	1
Matemáticas	13	9	4
Pedagogía y Didáctica	2	2	0
Proyectos Arquitectónicos, Urbanismo y Composición	4	2	2
Psicología	6	4	2
Química	10	7	3
Sociología y Ciencias de la Comunicación	7	5	2
<b>TOTAL</b>	<b>181</b>	<b>142</b>	<b>39</b>

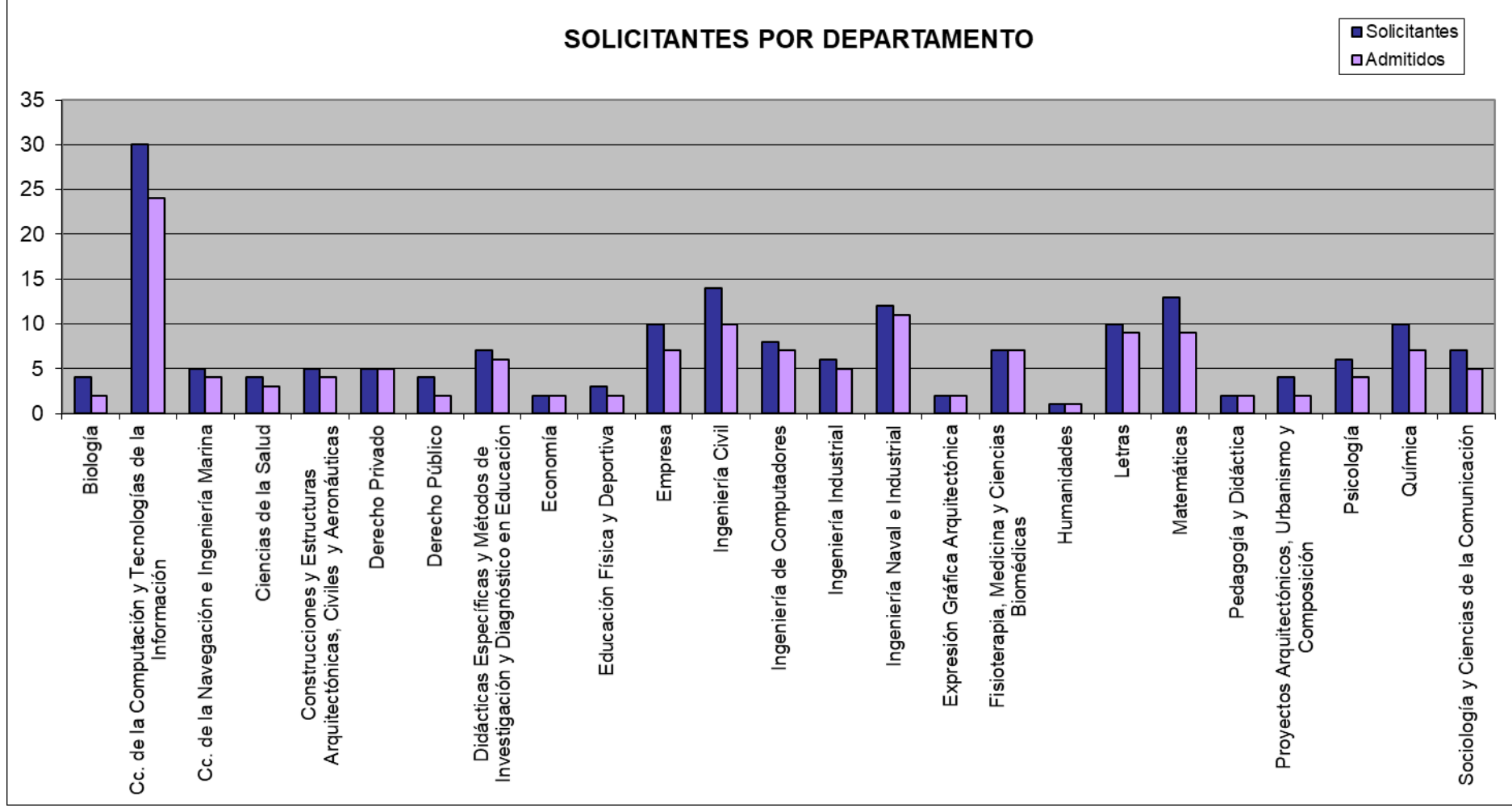



**POR RAMA**

Ramas	Solicitantes	Admitidos	Excluidos
Artes y Humanidades	11	10	1
Ciencias	17	11	6
Ciencias de la Salud	11	11	0
Ciencias Sociales y Jurídicas	46	35	11
Ingeniería y Arquitectura	96	75	21
<b>TOTAL</b>	<b>181</b>	<b>142</b>	<b>39</b>

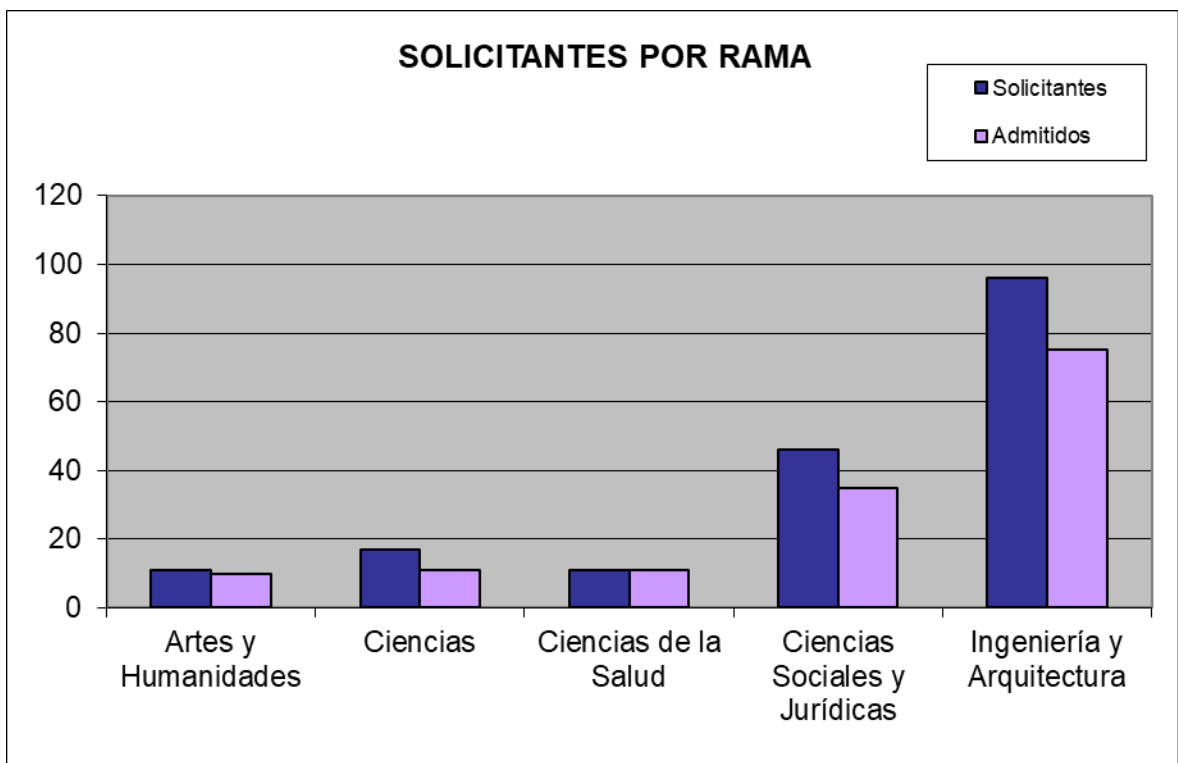



**POR CATEGORÍA**

<b>Categorías</b>	<b>Solicitantes</b>	<b>Admitidos</b>	<b>Excluidos</b>
<b>Catedrático/a de Universidad</b>	22	17	5
<b>Profesor/a Titular de Universidad</b>	76	67	9
<b>Profesor/a Titular de Escuela Universitaria</b>	5	5	0
<b>Profesor/a Asociado/a</b>	3	2	1
<b>Profesor/a Ayudante Doctor/a</b>	16	9	7
<b>Profesor/a Colaborador/a</b>	8	7	1
<b>Profesor/a Contratado/a Doctor/a</b>	42	30	12
<b>Profesor/a Substituto</b>	8	5	3
<b>Otros</b>	1	0	1
<b>TOTAL</b>	<b>181</b>	<b>142</b>	<b>39</b>





## SOLICITANTES POR CATEGORÍA

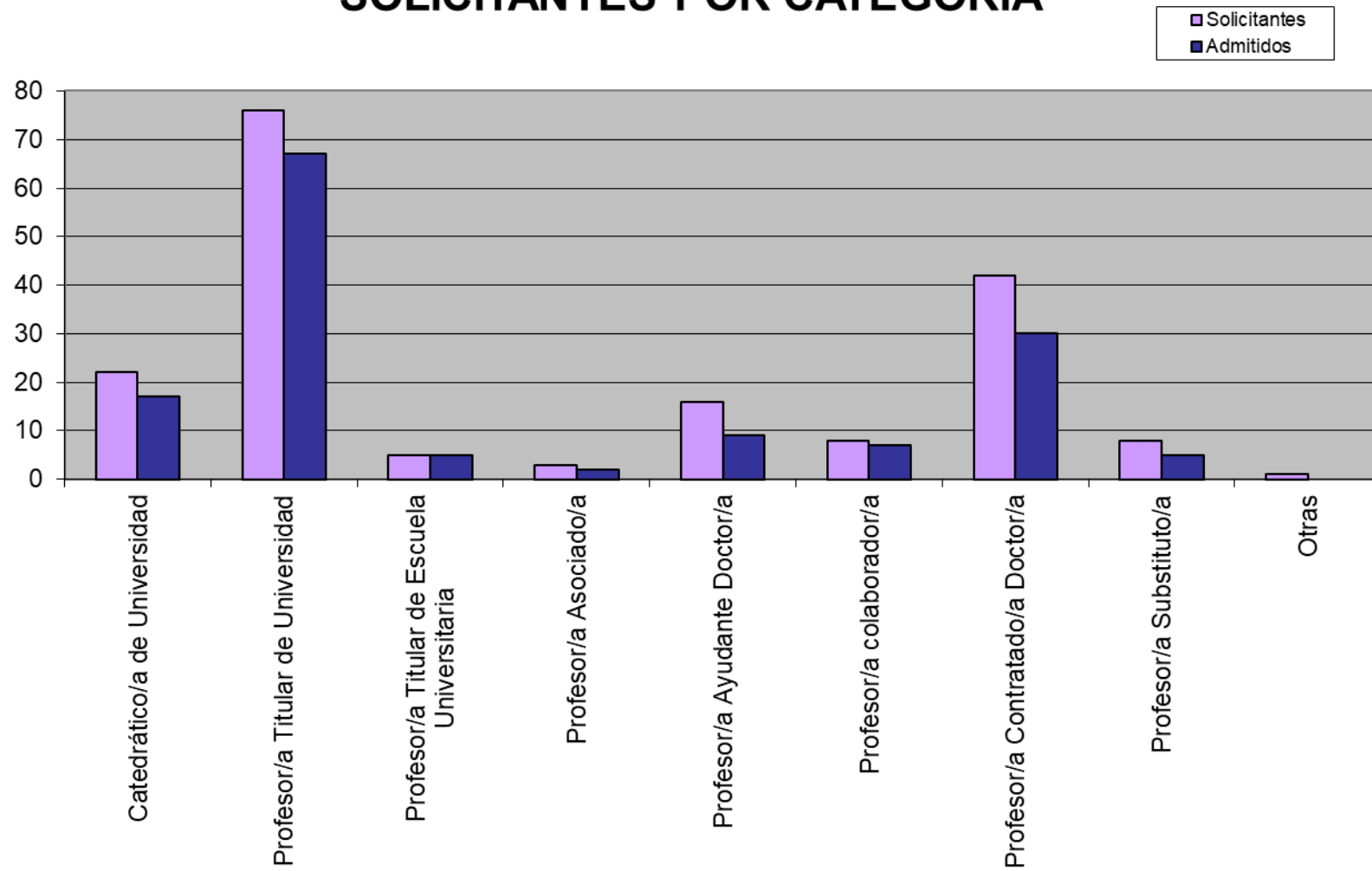



UNIVERSIDADE DA CORUÑA

**CAUSAS DE EXCLUSIÓN POR  
CENTRO, DEPARTAMENTO Y RAMA**



## POR CENTRO

Centros	Por no cumplir los requisitos de admisión o de formalización de la solicitud	Por no cumplir con lo establecido en las fases y plazos de la convocatoria	Por concurrir alguna de las circunstancias previstas en el apartado 4.3 del Manual
ETS de Arquitectura	1	0	1
ETS de Ingenieros de Caminos, Canales y Puertos	4	3	1
ETS de Náutica y Máquinas	1	1	1
Escuela Politécnica Superior	0	1	1
Escuela Universitaria Politécnica	1	0	0
Facultad de Ciencias	3	1	0
Facultad de Ciencias de la Educación	0	1	2
Facultad de Ciencias del Deporte y la Educación Física	0	1	0
Facultad de Derecho	2	0	0
Facultad de Economía e Empresa	0	2	0
Facultad de Informática	2	3	2
Facultad de Filología	0	1	0
Facultad de Sociología	2	0	0
Facultad de Ciencias del Trabajo	0	0	1
<b>TOTAL</b>	<b>16</b>	<b>14</b>	<b>9</b>



## CAUSAS DE EXCLUSIÓN POR CENTRO

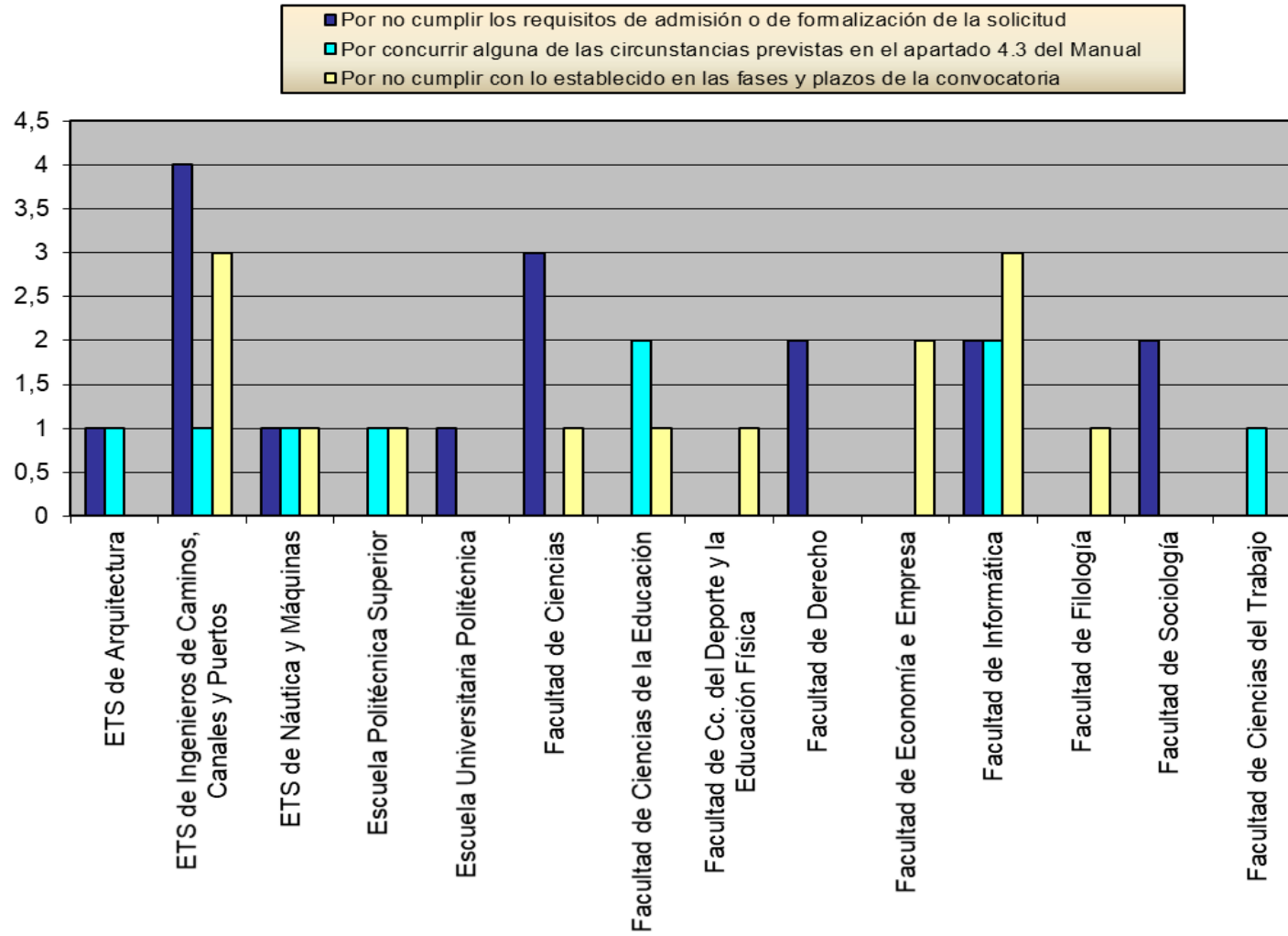



## POR DEPARTAMENTO

Departamentos	Por no cumplir los requisitos de admisión o de formalización de la solicitud	Por no cumplir con lo establecido en las fases y plazos de la convocatoria	Por concurrir alguna de las circunstancias previstas en el apartado 4.3 del Manual
Biología	2	0	0
Ciencias de la Computación y Tecnologías de la Información	2	2	2
Ciencias de la Navegación e Ingeniería Marina	1	0	1
Construcciones y Estructuras Arquitectónicas, Civiles y Aeronáuticas	1	0	0
Didácticas Específicas y Métodos de Investigación y Diagnóstico en Educación	0	0	1
Derecho Público	2	0	0
Empresa	0	2	1
Educación Física y Deportiva	0	1	0
Ingeniería Civil	1	2	1
Ingeniería Computadores	0	1	0
Ingeniería Industrial	1	0	0
Ingeniería Naval e Industrial	0	0	1
Letras	0	1	0
Matemáticas	2	2	0
Proyectos Arquitectónicos, Urbanismo y Composición	1	0	1
Psicología	0	1	1
Sociología y Ciencia de la Comunicación	2	0	0
Química	1	2	0
<b>TOTAL</b>	<b>16</b>	<b>14</b>	<b>9</b>

## CAUSAS DE EXCLUSIÓN POR DEPARTAMENTO

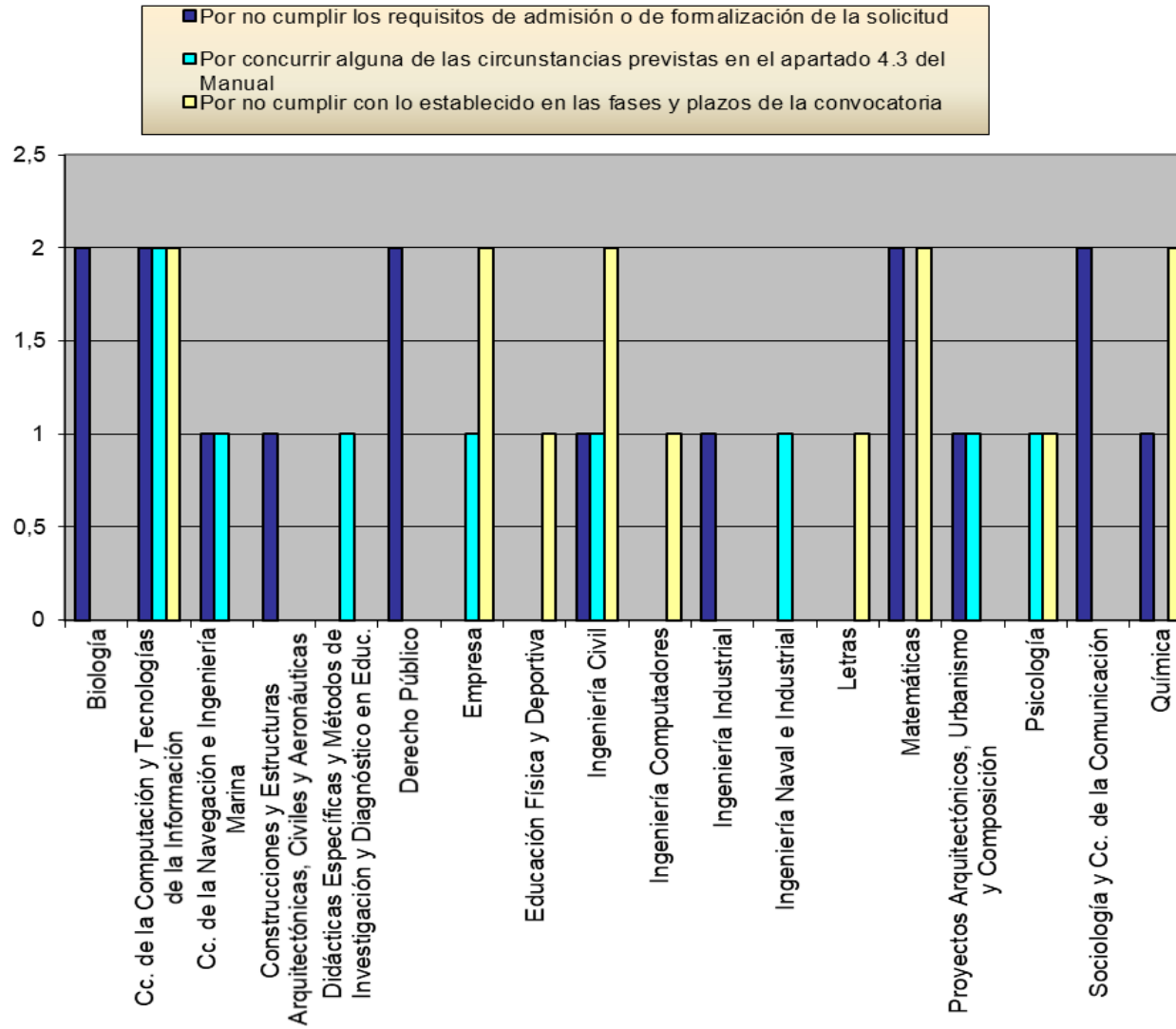



**POR RAMA**

Ramas	Por no cumplir los requisitos de admisión o de formalización de la solicitud	Por no cumplir con lo establecido en las fases y plazos de la convocatoria	Por concurrir alguna de las circunstancias previstas en el apartado 4.2 del Manual
Artes y Humanidades	0	1	0
Ciencias	4	2	0
Ciencias Sociales y Jurídicas	4	4	3
Ingeniería y Arquitectura	8	7	6
<b>TOTAL</b>	<b>16</b>	<b>14</b>	<b>9</b>

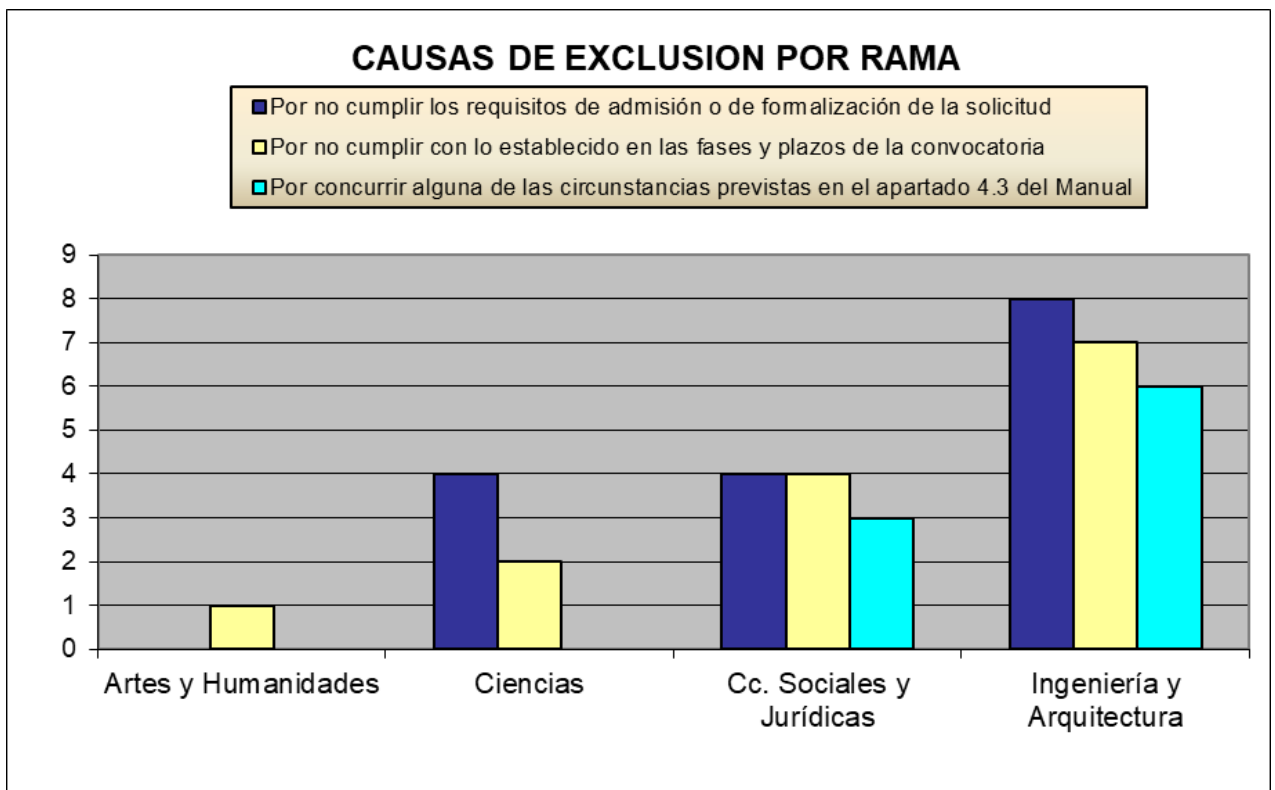



UNIVERSIDADE DA CORUÑA

**RESULTADOS DE LA EVALUACIÓN POR  
CENTRO, DEPARTAMENTO, RAMA,  
CATEGORÍA Y DIMENSIÓN**



**Por centro**

Centros	DIMENSIÓN "PLANIFICACIÓN DE LA DOCENCIA"				DIMENSIÓN "DESARROLLO DE LA ENSEÑANZA"				DIMENSIÓN "RESULTADOS"				VALORACIÓN FINAL			
	DESEMPEÑO EXCELENTE	DESEMPEÑO NOTABLE	DESEMPEÑO ACEPTABLE	DESEMPEÑO INSUFICIENTE	DESEMPEÑO EXCELENTE	DESEMPEÑO NOTABLE	DESEMPEÑO ACEPTABLE	DESEMPEÑO INSUFICIENTE	DESEMPEÑO EXCELENTE	DESEMPEÑO NOTABLE	DESEMPEÑO ACEPTABLE	DESEMPEÑO INSUFICIENTE	DESEMPEÑO EXCELENTE	DESEMPEÑO NOTABLE	DESEMPEÑO ACEPTABLE	DESEMPEÑO INSUFICIENTE
Escuela Politécnica Superior	6	4	0	0	6	4	0	0	3	4	3	0	3	7	0	0
ETS de Arquitectura	4	4	0	0	4	4	0	0	1	4	3	0	3	5	0	0
ETS de Ingenieros de Caminos, Canales y Puertos	9	4	0	0	5	7	1	0	3	8	2	0	6	6	1	0
ETS de Náutica y Máquinas	6	2	0	0	4	4	0	0	0	8	0	0	4	4	0	0
EU de Arquitectura Técnica	2	1	0	0	0	3	0	0	1	2	0	0	1	2	0	0
EU de Diseño Industrial	1	1	0	0	0	2	0	0	0	2	0	0	0	2	0	0
EU Politécnica	3	3	0	0	3	3	0	0	0	6	0	0	3	3	0	0
Facultad de Ciencias	7	1	0	0	7	1	0	0	4	4	0	0	7	1	0	0
Facultad de Ciencias de la Salud	1	1	0	0	2	0	0	0	1	1	0	0	1	1	0	0
Facultad de Sociología	2	0	0	0	1	1	0	0	0	1	1	0	1	1	0	0



Facultad de Ciencias de la Comunicación	1	1	0	0	1	1	0	0	0	2	0	0	0	2	0	0
Facultad de Ciencias del Deporte y la Educación Física	2	0	0	0	0	2	0	0	0	2	0	0	0	2	0	0
Facultad de Ciencias de la Educación	12	0	0	0	4	8	0	0	7	4	1	0	7	5	0	0
Facultad de Ciencias del Trabajo	0	2	0	0	0	2	0	0	0	0	2	0	0	2	0	0
Facultad de Derecho	3	3	0	0	3	3	0	0	0	5	1	0	3	3	0	0
Facultad de Economía y Empresa	2	4	0	0	3	3	0	0	1	3	2	0	2	4	0	0
Facultad de Enfermería y Podología	4	0	0	0	3	1	0	0	0	4	0	0	3	1	0	0
Facultad de Filología	9	0	0	0	6	3	0	0	3	6	0	0	6	3	0	0
Facultad de Humanidades y Documentación	1	0	0	0	1	0	0	0	0	1	0	0	1	0	0	0
Facultad de Fisioterapia	3	2	0	0	4	1	0	0	1	4	0	0	3	2	0	0
Facultad de Informática	12	19	0	0	14	17	0	0	4	24	3	0	12	19	0	0
TOTAL	90	52	0	0	71	70	1	0	29	95	18	0	66	75	1	0

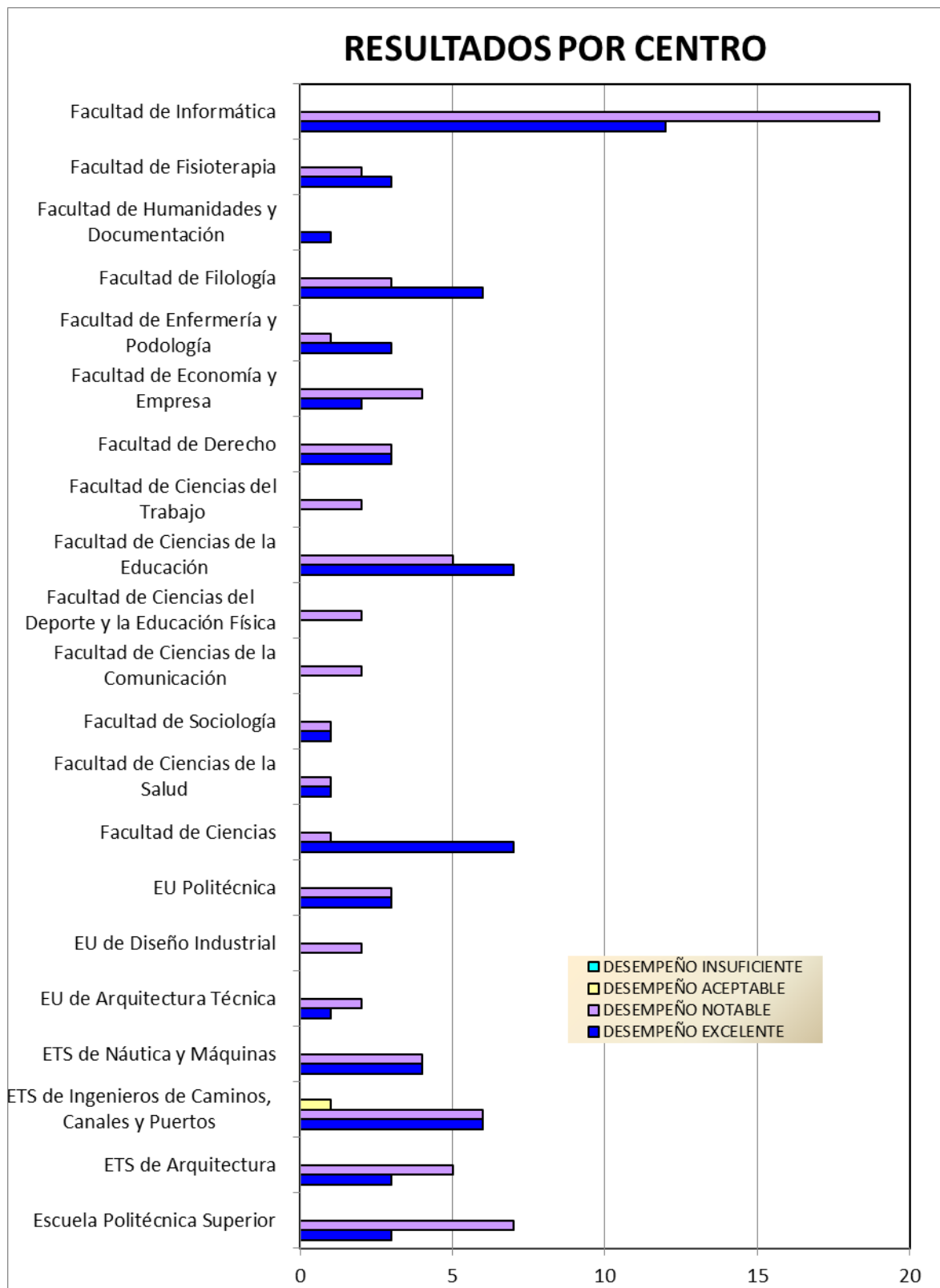

**Por departamento**

Departamentos	DIMENSIÓN "PLANIFICACIÓN DE LA DOCENCIA"				DIMENSIÓN "DESARROLLO DE LA ENSEÑANZA"				DIMENSIÓN "RESULTADOS"				VALORACIÓN FINAL			
	DESEMPEÑO EXCELENTE	DESEMPEÑO NOTABLE	DESEMPEÑO ACEPTABLE	DESEMPEÑO INSUFICIENTE	DESEMPEÑO EXCELENTE	DESEMPEÑO NOTABLE	DESEMPEÑO ACEPTABLE	DESEMPEÑO INSUFICIENTE	DESEMPEÑO EXCELENTE	DESEMPEÑO NOTABLE	DESEMPEÑO ACEPTABLE	DESEMPEÑO INSUFICIENTE	DESEMPEÑO EXCELENTE	DESEMPEÑO NOTABLE	DESEMPEÑO ACEPTABLE	DESEMPEÑO INSUFICIENTE
Biología	2	0	0	0	2	0	0	0	0	2	0	0	2	0	0	0
Ciencias de la Computación y Tecnologías de la Información	10	14	0	0	10	14	0	0	3	18	3	0	9	15	0	0
Ciencias de la Navegación e Ingeniería Marina	3	1	0	0	3	1	0	0	0	4	0	0	3	1	0	0
Ciencias de la Salud	4	0	0	0	3	1	0	0	0	4	0	0	3	1	0	0
Construcciones y Estructuras Arquitectónicas, Civiles y Aeronáuticas	3	1	0	0	1	3	0	0	1	3	0	0	2	2	0	0
Derecho Privado	3	2	0	0	2	3	0	0	0	4	1	0	2	3	0	0
Derecho Público	1	1	0	0	1	1	0	0	0	2	0	0	1	1	0	0



<b>Didácticas Específicas y Métodos de Investigación y Diagnóstico en Educación</b>	6	0	0	0	4	2	0	0	5	1	0	0	5	1	0	0
<b>Economía</b>	0	2	0	0	2	0	0	0	1	0	1	0	1	1	0	0
<b>Educación Física y Deportiva</b>	2	0	0	0	0	2	0	0	0	2	0	0	0	2	0	0
<b>Empresa</b>	3	4	0	0	1	6	0	0	0	5	2	0	1	6	0	0
<b>Ingeniería Civil</b>	5	5	0	0	2	7	1	0	1	7	2	0	2	7	1	0
<b>Ingeniería de Computadores</b>	2	5	0	0	4	3	0	0	1	6	0	0	3	4	0	0
<b>Ingeniería Industrial</b>	3	2	0	0	2	3	0	0	0	5	0	0	2	3	0	0
<b>Ingeniería Naval e Industrial</b>	6	4	0	0	6	4	0	0	4	4	2	0	4	6	0	0
<b>Expresión Gráfica Arquitectónica</b>	1	1	0	0	1	1	0	0	1	0	1	0	1	1	0	0
<b>Fisioterapia, Medicina y Ciencias Biomédicas</b>	4	3	0	0	6	1	0	0	2	5	0	0	4	3	0	0
<b>Humanidades</b>	1	0	0	0	1	0	0	0	0	1	0	0	1	0	0	0
<b>Letras</b>	9	0	0	0	6	3	0	0	3	6	0	0	6	3	0	0
<b>Matemáticas</b>	6	3	0	0	5	4	0	0	1	6	2	0	4	5	0	0
<b>Pedagogía y Didáctica</b>	2	0	0	0	0	2	0	0	1	1	0	0	1	1	0	0

<b>Proyectos Arquitectónicos, Urbanismo y Composición</b>	1	1	0	0	1	1	0	0	0	1	1	0	1	1	0	0
<b>Psicología</b>	4	0	0	0	0	4	0	0	1	2	1	0	1	3	0	0
<b>Química</b>	6	1	0	0	6	1	0	0	4	3	0	0	6	1	0	0
<b>Sociología y Ciencias de la Comunicación</b>	3	2	0	0	2	3	0	0	0	3	2	0	1	4	0	0
<b>TOTAL</b>	<b>90</b>	<b>52</b>	<b>0</b>	<b>0</b>	<b>71</b>	<b>70</b>	<b>1</b>	<b>0</b>	<b>29</b>	<b>95</b>	<b>18</b>	<b>0</b>	<b>66</b>	<b>75</b>	<b>1</b>	<b>0</b>



### RESULTADOS POR DEPARTAMENTO

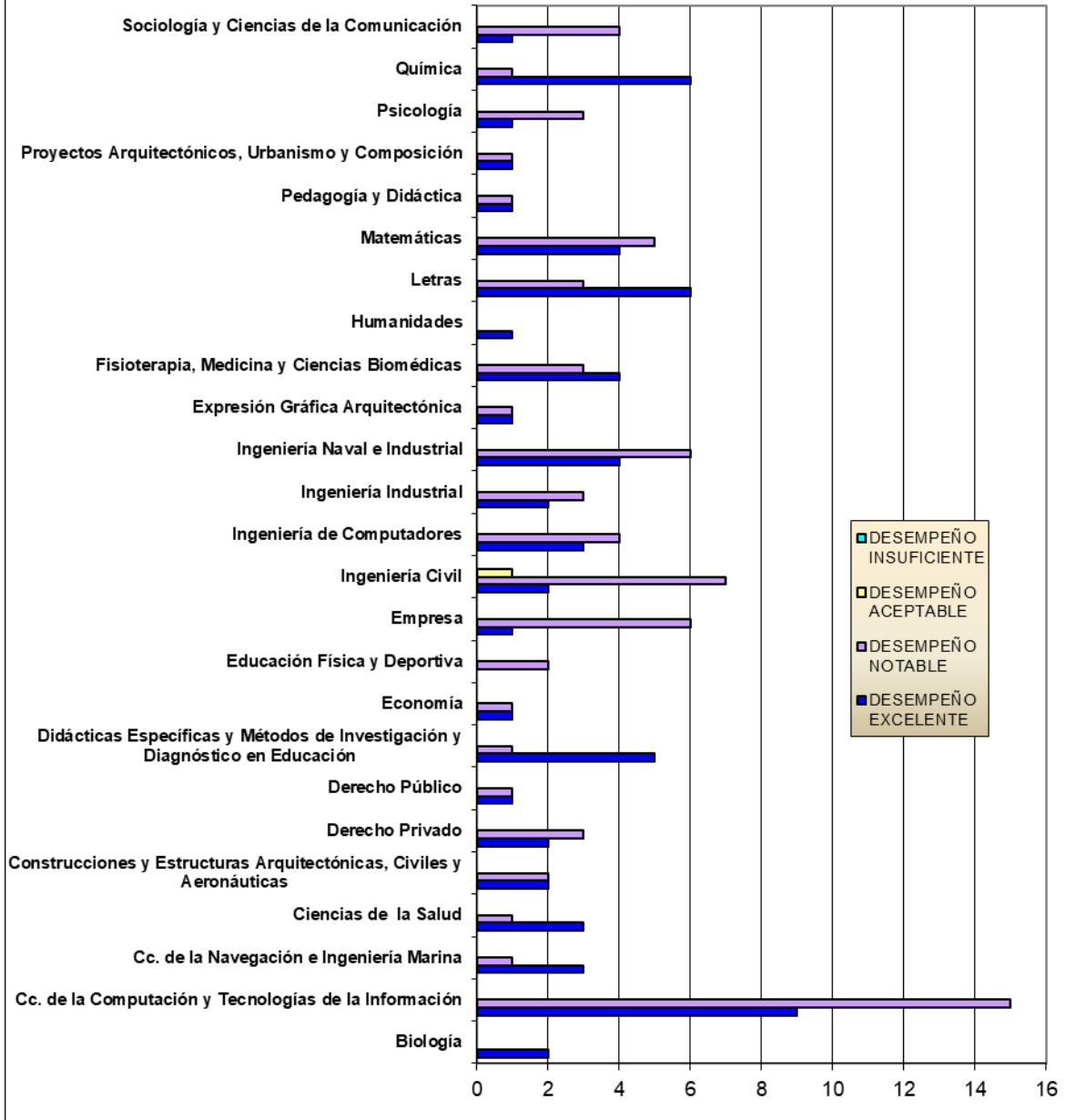

**Por rama**

Ramas	DIMENSIÓN "PLANIFICACIÓN DE LA DOCENCIA"				DIMENSIÓN "DESARROLLO DE LA ENSEÑANZA"				DIMENSIÓN "RESULTADOS"				VALORACIÓN FINAL			
	DESEMPEÑO EXCELENTE	DESEMPEÑO NOTABLE	DESEMPEÑO ACEPTABLE	DESEMPEÑO INSUFICIENTE	DESEMPEÑO EXCELENTE	DESEMPEÑO NOTABLE	DESEMPEÑO ACEPTABLE	DESEMPEÑO INSUFICIENTE	DESEMPEÑO EXCELENTE	DESEMPEÑO NOTABLE	DESEMPEÑO ACEPTABLE	DESEMPEÑO INSUFICIENTE	DESEMPEÑO EXCELENTE	DESEMPEÑO NOTABLE	DESEMPEÑO ACEPTABLE	DESEMPEÑO INSUFICIENTE
<b>Artes y Humanidades</b>	10	0	0	0	7	3	0	0	3	7	0	0	7	3	0	0
<b>Ciencias</b>	8	3	0	0	8	3	0	0	4	7	0	0	8	3	0	0
<b>Ciencias de la Salud</b>	8	3	0	0	9	2	0	0	2	9	0	0	7	4	0	0
<b>Ciencias Sociales y Jurídicas</b>	23	11	0	0	12	22	0	0	8	19	7	0	13	21	0	0
<b>Ingeniería y Arquitectura</b>	41	35	0	0	35	40	1	0	12	53	11	0	31	44	1	0
<b>TOTAL</b>	<b>90</b>	<b>52</b>	<b>0</b>	<b>0</b>	<b>71</b>	<b>70</b>	<b>1</b>	<b>0</b>	<b>29</b>	<b>95</b>	<b>18</b>	<b>0</b>	<b>66</b>	<b>75</b>	<b>1</b>	<b>0</b>



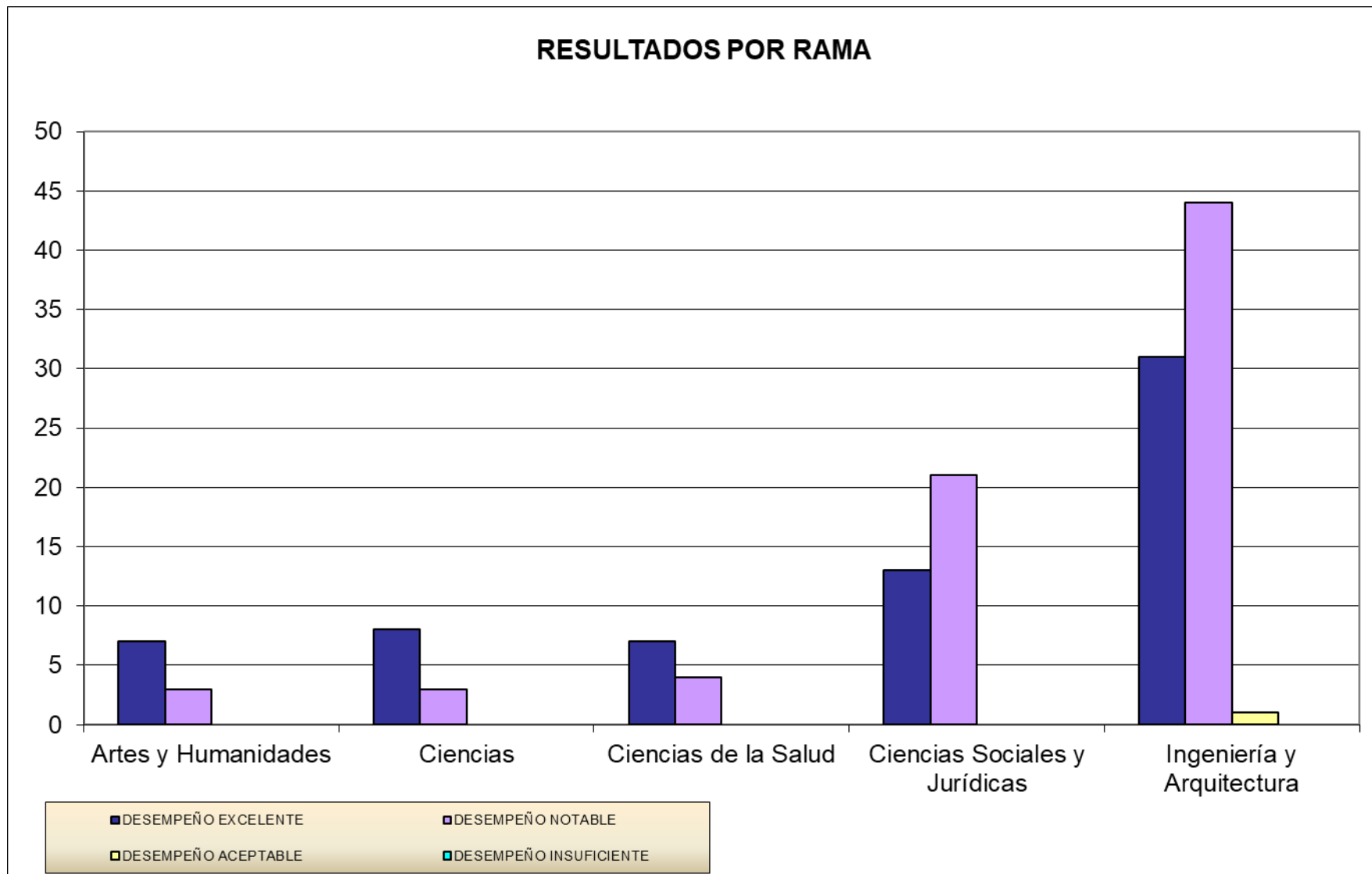

**Por categoría**

Categorías	DIMENSIÓN "PLANIFICACIÓN DE LA DOCENCIA"				DIMENSIÓN "DESARROLLO DE LA ENSEÑANZA"				DIMENSIÓN "RESULTADOS"				VALORACIÓN FINAL			
	DESEMPEÑO EXCELENTE	DESEMPEÑO NOTABLE	DESEMPEÑO ACEPTABLE	DESEMPEÑO INSUFICIENTE	DESEMPEÑO EXCELENTE	DESEMPEÑO NOTABLE	DESEMPEÑO ACEPTABLE	DESEMPEÑO INSUFICIENTE	DESEMPEÑO EXCELENTE	DESEMPEÑO NOTABLE	DESEMPEÑO ACEPTABLE	DESEMPEÑO INSUFICIENTE	DESEMPEÑO EXCELENTE	DESEMPEÑO NOTABLE	DESEMPEÑO ACEPTABLE	DESEMPEÑO INSUFICIENTE
Catedrático/a de Universidad	12	5	0	0	10	7	0	0	4	11	2	0	9	8	0	0
Profesor/a Titular de Universidad	42	25	0	0	32	34	1	0	16	43	8	0	30	36	1	0
Profesor/a Titular de Escuela Universitaria	4	1	0	0	0	5	0	0	1	3	1	0	1	4	0	0
Profesor/a Asociado/a	1	1	0	0	1	1	0	0	1	1	0	0	1	1	0	0
Profesor/a Ayudante Doctor/a	7	2	0	0	3	6	0	0	1	7	1	0	4	5	0	0
Profesor/a Colaborador/a	4	3	0	0	5	2	0	0	2	4	1	0	4	3	0	0
Profesor/a Contratado/a Doctor/a	17	13	0	0	17	13	0	0	4	22	4	0	15	15	0	0
Profesor/a de Substituto/a	3	2	0	0	3	2	0	0	0	4	1	0	2	3	0	0
<b>TOTAL</b>	<b>90</b>	<b>52</b>	<b>0</b>	<b>0</b>	<b>71</b>	<b>70</b>	<b>1</b>	<b>0</b>	<b>29</b>	<b>95</b>	<b>18</b>	<b>0</b>	<b>66</b>	<b>75</b>	<b>1</b>	<b>0</b>

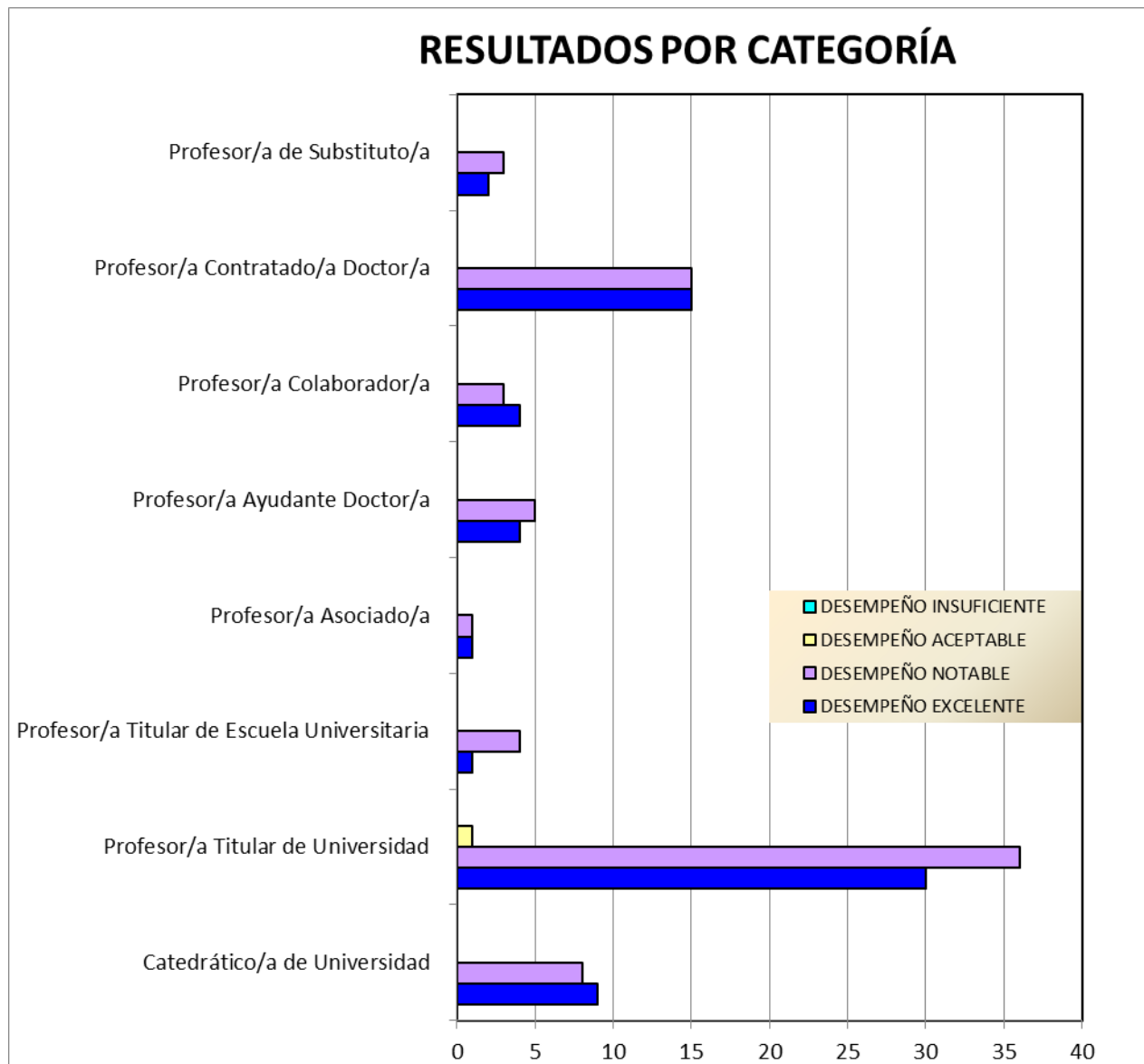

## **RESULTADOS FINALES POR PORCENTAJES**

VALORACIÓN FINAL	NÚMERO DE PROFESORADO	PORCENTAJE
DESEMPEÑO EXCELENTE	66	46,48%
DESEMPEÑO NOTABLE	75	52,82%
DESEMPEÑO ACEPTABLE	1	0,70%
TOTAL	142	100%

### RESULTADOS FINALES POR PORCENTAJE

