

PAISAJE E HÁBITAT SOSTIBLE

ApS Renaturalización da Ría de Pontevedra no ámbito de Ence, Lourizán

ETSAC

Prof: Jorge Rodríguez Álvarez, Emilio Rodríguez Blanco
Agradecimientos: Asociación Pola Defensa da Ría, Concello de Pontevedra

Estudiantes : Becher, Fenja; Castañeda Cardenas, Nahiely; Caverzan Castro, Marcelo Manuel; Diaz Cabrera, Gabriela Yazmin; Gagliuolo, Alessandro; Garza Gomez, Andres; González Garza, Regina; Goro, Giulia; Grey, Frederic; Guy, Martina Victoria; Luna Garcia, Dianela; Menna, Monica; Millán Pérez, María; Olguin, Julyanna; Pérez Álvarez, Daniel; Perez Gonzalez, Jose de Jesus; Picallos Alló, Olalla; Riva, Paula; Ruiz Ramirez, Marahi Josafat; Ali Aliyev; Soriano Vila, Cristina; Tupputi, Rebecca; Turcott Estrada, Silvio; Tutschilowski, Simon; Valdez, Jesús; García-Samaniego Revuelta, Jaime; Loock de Lapuerta, Blanca; Rodríguez Pérez, Regina Laia.

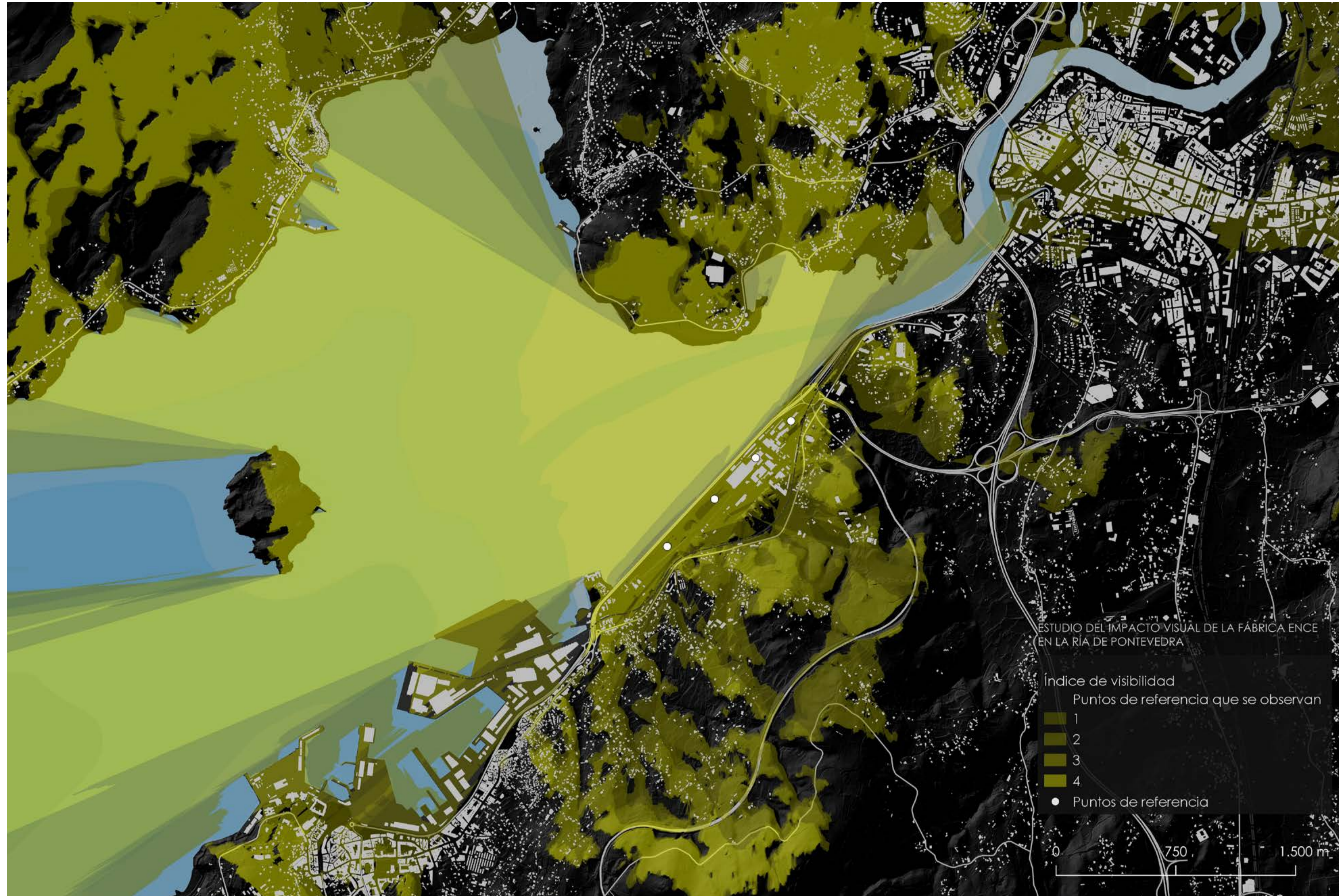

Visibilidad de la fábrica y sus chimeneas

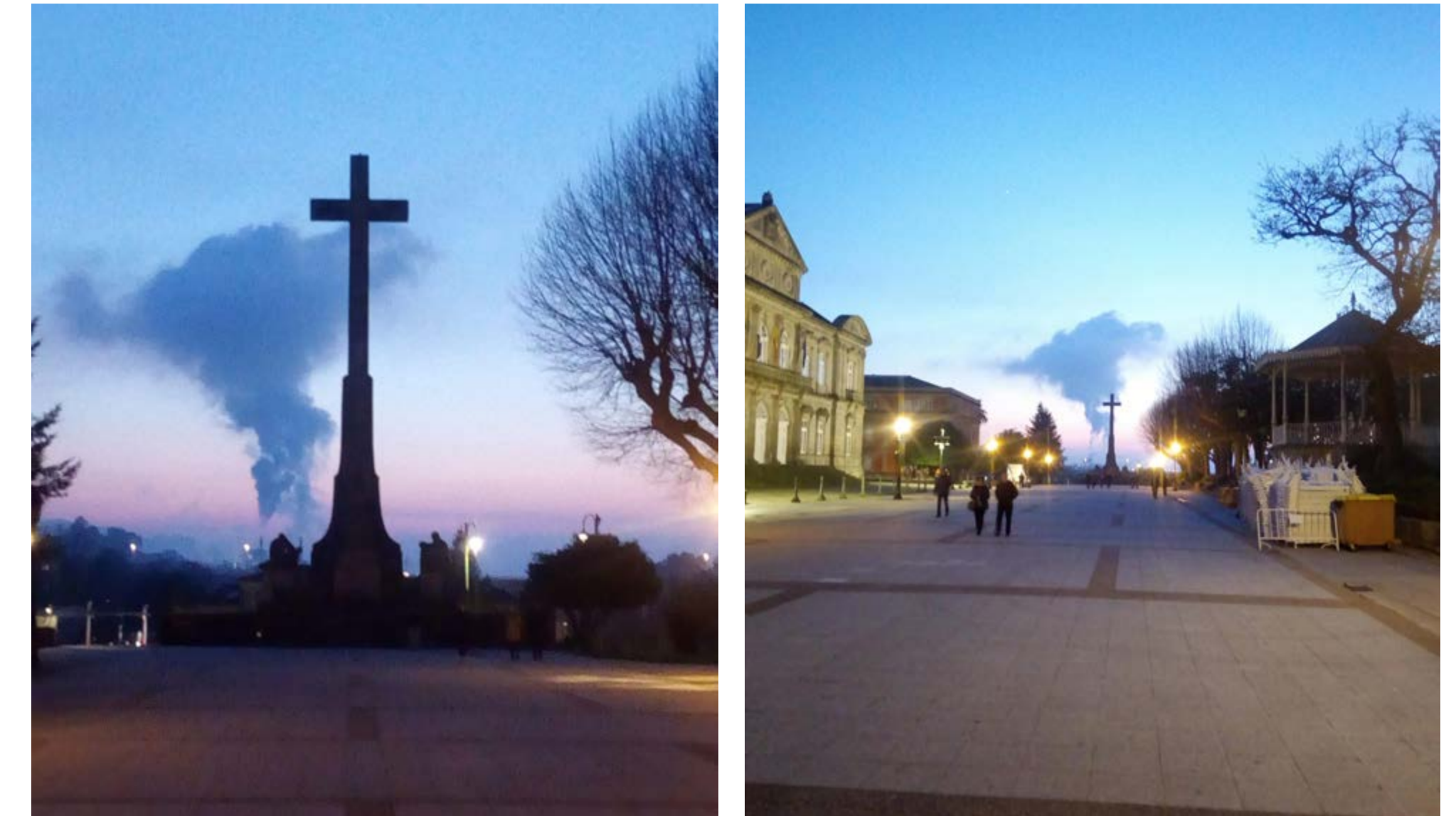

Fotografías desde la Alameda de Pontevedra, realizadas el 10 de enero de 2020

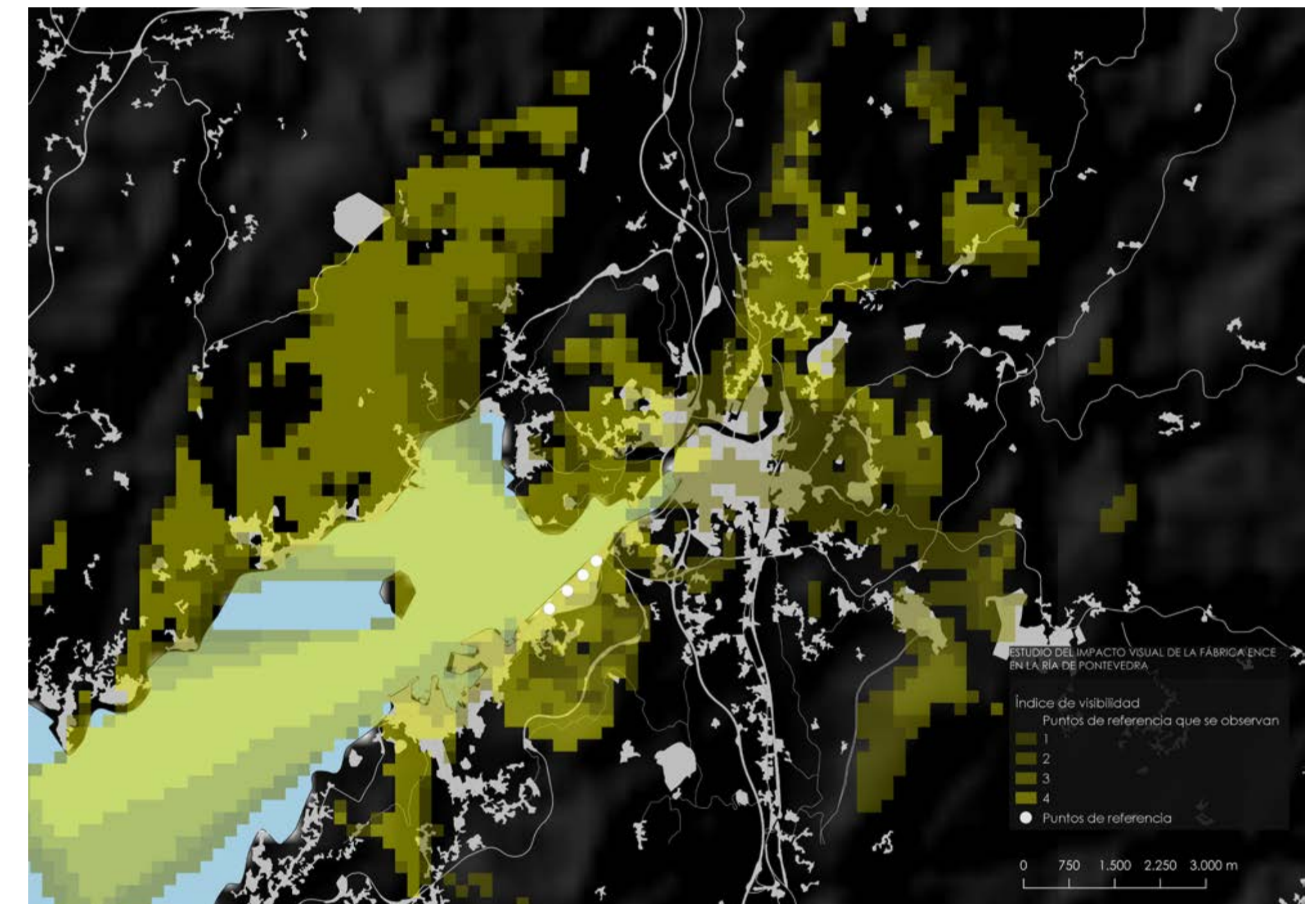

Visibilidad de la fábrica y sus chimeneas en el territorio

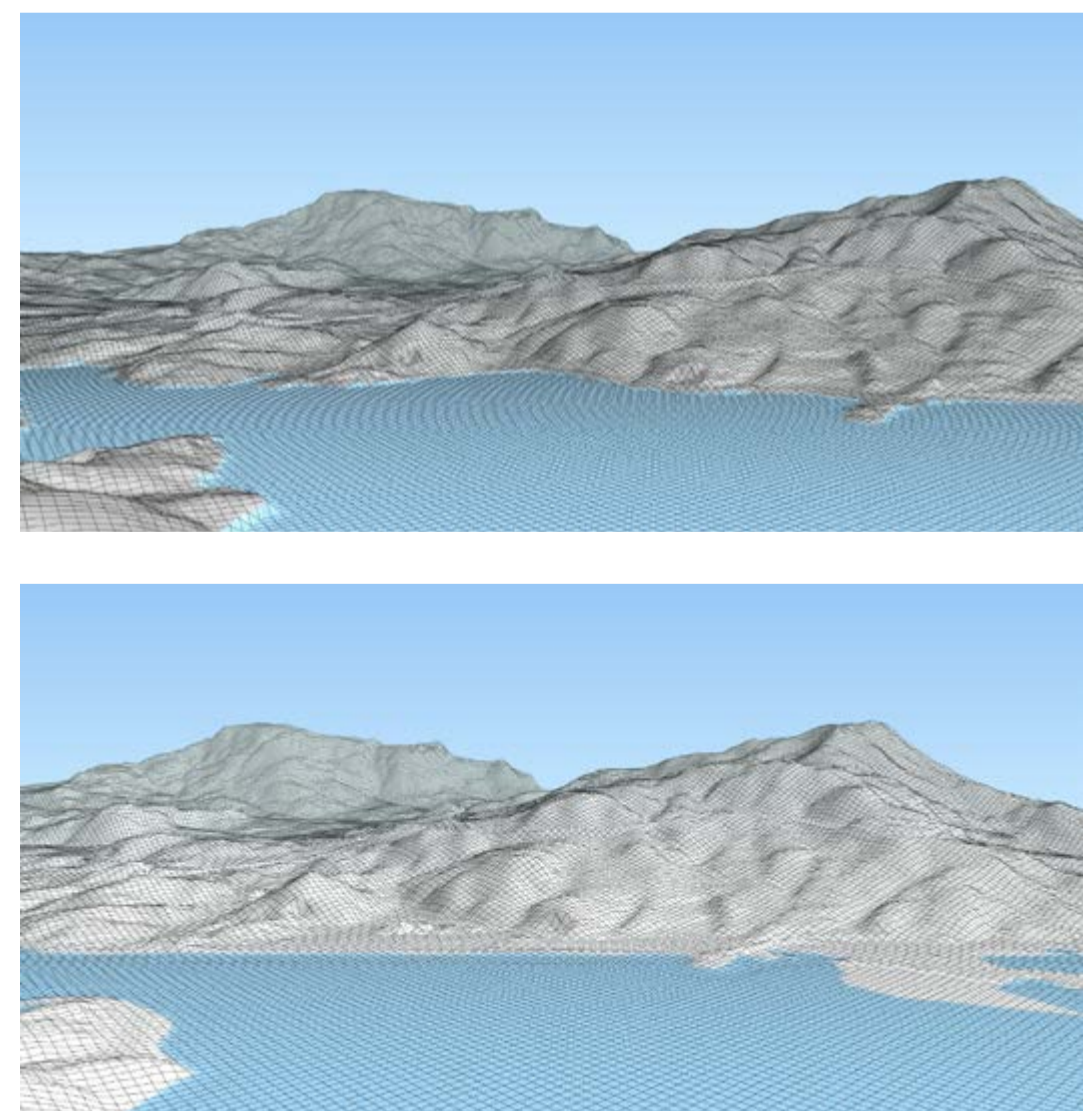

Morfología del ámbito: antes (arriba) y actual (abajo)



El impacto visual no se limita a la infraestructura física, sino también al humo emitido por la fábrica



Comparativa del paisaje actual (izda.) y antes de la fábrica (dcha.)

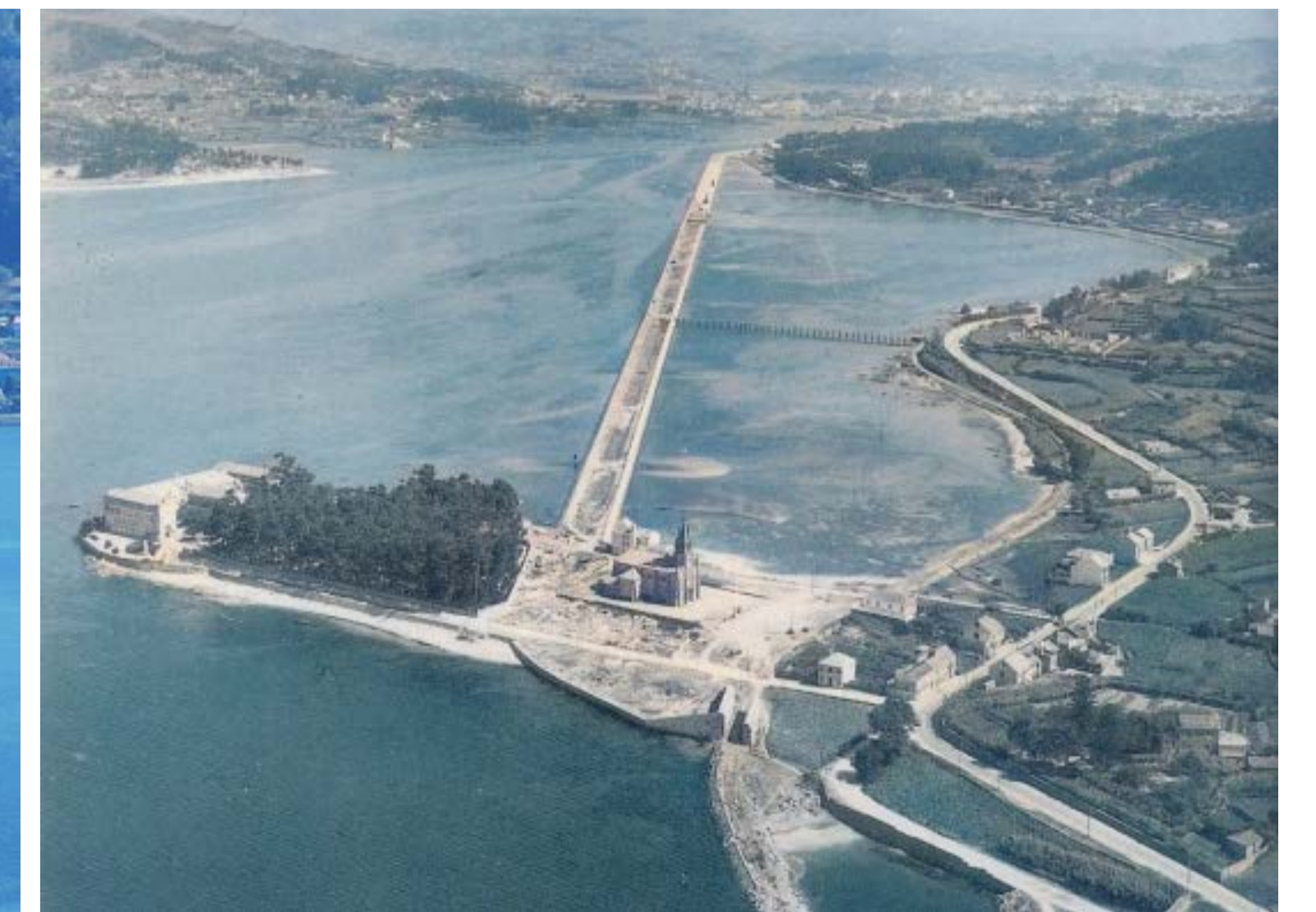



O soterramento das vías de acceso ao porto e a Marín é un elemento imprescindible para a rexeneración ambiental do núcleo de Os Praceres e a humanización praza da Igrexa de Santo André. Tamén se mellora a seguridade peonil respecto ao paso a nivel do tren e incorpórase un equipamento social.



Nova fronte marítima para o núcleo de o cabo en Os Praceres, que recupera o carácter de península e a praia.



A funcionalidade do viario é unha das premisas máis importantes da proposta. O trazado do ferrocarril non se modifica. A autovía e substituída por un bulevar con dous carrís por sentido pero cun carácter máis urbano, introducindo medidas de calmado de tráfico, pasos peonís, aparcadoiros e circulación de bicicletas na propia calzada. A accesibilidade ao porto está asegurada e a incidencia en tempos non supera os dous minutos en todo o ámbito respecto a situación anterior. Nos núcleos de Os Praceres e a Igrexa mantense a vía actual cun carácter máis local. No primeiro caso, a vía de acceso ao porto vai soterrada.



Os cómaros que avanzan cara a ría teñen como principal función reter a franxa dos areais coa marea chea. A súa orientación conforma un eixos que converxen na terraza principal do Pazo de Lourizán como referencia a importancia deste elemento patrimonial na historia do lugar



Sistema de praias e dunas, con diferentes orientacións (noroeste e nordeste) para mellorar a incidencia do sol e protección do vento cando sexa necesario



Zona de marisma na desembocadura dos regos do Rozo e Pazo de Lourizán. Aproveitamento dos servizos ecosistémicos da xunqueira, coma a retención en períodos de choiva intensa para protexer o banco marisqueiro ou a purificación da auga.



Constrúese unha nova topografía, inspirado nos sistemas dunares e litorais. Intercálanse suaves promontorios e outeiros con chairas. Deste xeito a percepción da paisaxe non é homoxénea senón que se crean múltiples perspectivas, facendo o percorrido máis interesante.



A nova topografía, permite, ademais, reciclar no mesmo ámbito o material do actual recheo, reducindo a pegada ecolóxica e o impacto ambiental do traslado en camións. As fases do proxecto contemplan períodos paulatinos de descontaminación in-situ mediante procesos naturais.

Zona de marisma na desembocadura dos regos de Os Praceres. Aproveitamento dos servizos ecosistémicos da xunqueira, igual que nos regatos da praia central (entre o Sartán e o Pazo).

A modificación do trazado do viario permite gañar un espazo no acceso ao Pazo de Lourizán para o que se propón un xardín arredor dun estanque de auga, coma referencia ao tempo cando a ría chegaba ata o mesmo límite do Pazo antes do recheo.

ApS Renaturalización da Ría de Pontevedra no ámbito de Ence, Lourizán

PAISAXE E HÁBITAT SOSTIBLE

ETSAC

Prof: Jorge Rodríguez Álvarez, Emilio Rodríguez Blanco

Agradecimentos: Asociación Pola Defensa da Ría, Concello de Pontevedra

Estudiantes : Becher, Fenja; Castañeda Cardenas, Nahiely; Caverzan Castro, Marcelo Manuel; Diaz Cabrera, Gabriela Yazmin; Gagliuolo, Alessandro; Garza Gomez, Andres; González Garza, Regina; Goro, Giulia; Grey, Frederic; Guy, Martina Victoria; Luna Garcia, Dianela; Menna, Monica; Millán Pérez, María; Olguin, Julyanna; Pérez Álvarez, Daniel; Perez Gonzalez, Jose de Jesus; Picallos Alló, Olalla; Riva, Paula; Ruiz Ramírez, Marahi Josafat; Ali Aliyev; Soriano Vila, Cristina; Tupputi, Rebecca; Turcott Estrada, Silvio; Tutschilowski, Simon; Valdez, Jesús; García-Samaniego Revuelta, Jaime; Loeck de Lapuerta, Blanca; Rodríguez Pérez, Regina Laia, Villalón, Melissa

ApS Renaturalización da Ría de Pontevedra no ámbito de Ence, Lourizán

PAISAXE E HÁBITAT SOSTIBLE

ETSAC

Estudiantes : Becher, Fenja; Castañeda Cardenas, Nahiely; Caverzan Castro, Marcelo Manuel; Díaz Cabrera, Gabriela Yazmin; Gagliuolo, Alessandro; Garza Gomez, Andres; González Garza, Regina; Goro, Giulia; Grey, Frederic; Guy, Martina Victoria; Luna Garcia, Dianela; Menna, Monica; Millán Pérez, María; Olguin, Julyanna; Pérez Álvarez, Daniel; Perez Gonzalez, Jose de Jesus; Picallos Alló, Olalla; Riva, Paula; Ruiz Ramírez, Marahi Josafat; Ali Aliyev; Soriano Vila, Cristina; Tupputi, Rebecca; Turcott Estrada, Silvio; Tutschilowski, Simon; Valdez, Jesús; García-Samaniego Revuelta, Jaime; Loock de Lapuerta, Blanca; Rodríguez Pérez, Regina Laia, Villalón, Melissa

Prof: Jorge Rodríguez Álvarez, Emilio Rodríguez Blanco
Agradecimientos: Asociación Pola Defensa da Ría, Concello de Pontevedra



ApS Renaturalización da Ría de Pontevedra no ámbito de Ence, Lourizán

Estudiantes : Becher, Fenja; Castañeda Cardenas, Nahiely; Caverzan Castro, Marcelo Manuel; Diaz Cabrera, Gabriela Yazmin; Gagliuolo, Alessandro; Garza Gomez, Andres; González Garza, Regina; Goro, Giulia; Grey, Frederic; Guy, Martina Victoria; Luna Garcia, Dianela; Menna, Monica; Millán Pérez, María; Olguin, Julyanna; Pérez Álvarez, Daniel; Perez Gonzalez, Jose de Jesus; Picallos Alló, Olalla; Riva, Paula; Ruiz Ramírez, Marahi Josafat; Ali Aliyev; Soriano Vila, Cristina; Tupputi, Rebecca; Turcott Estrada, Silvio; Tutschilowski, Simon; Valdez, Jesús; García-Samaniego Revuelta, Jaime; Loock de Lapuerta, Blanca; Rodríguez Pérez, Regina Laia, Villalón, Melissa

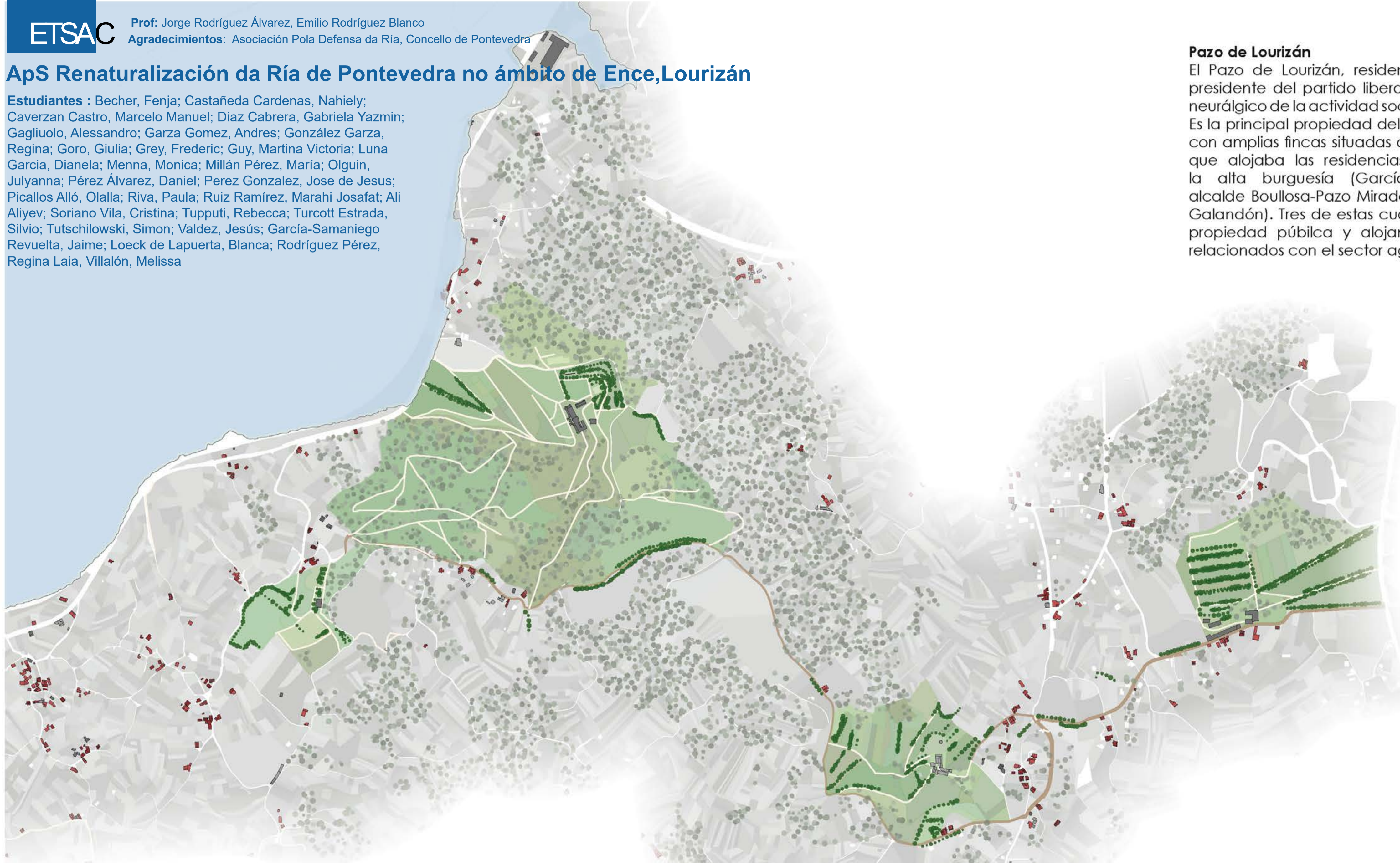

Pazo de Lourizán

El Pazo de Lourizán, residencia gallega del ministro y presidente del partido liberal Montero Ríos es el centro neurálgico de la actividad social y política de Pontevedra. Es la principal propiedad del conjunto de casas grandes con amplias fincas situadas a 3Km al sur de Pontevedra, que alojaba las residencias veraniegas de parte de la alta burguesía (García Escudero-Finca Areeiro, alcalde Boullosa-Pazo Miradores, alcalde Becerra –Pazo Galandón). Tres de estas cuatro fincas son actualmente propiedad pública y alojan centros de investigación relacionados con el sector agroforestal.



Pazo da Carballeira de Galandón

Construido por el arzobispo Sebastián Malvar, en el s. XVIII. En el siglo XIX la heredera Josefa Malvar de la Maza Quiroga se casa con el político Manuel Becerra Armesto



Hasta la construcción de la fábrica de Celulosa la ría llegaba hasta el límite de la finca del Pazo de Lourizán, el monte todavía no estaba cubierto de eucaliptos y una serpenteante senda conectaba los diferentes núcleos, así como las principales mansiones. La relación entre las diferentes casas está confirmada, entre otras cosas, por el enlace entre Josefina Becerra Malvar (Pazo Galandón) y Eugenio Montero Villegas (hijo de Montero Ríos y diputado a Cortes y Director General de Agricultura) El recorrido por las 4 casas, de unos 3km de longitud, continuaría hasta las brañas del espacio natural de interés local del río Gafos, creando un itinerario de gran interés natural y cultural.

El camino de los 4 pazos de Lourizán

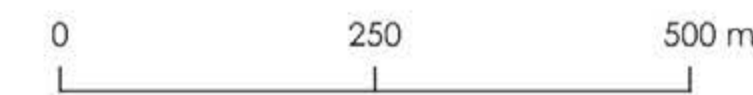

Finca Areeiro

Vivienda de Valentín García Escudero



Pazo de los Miradores

Vivienda de Emilio Boullosa Luisa Fernández Mariño de Lobera (s.XIX)

