

URBANÍSTICA 2

Prof: José Ricardo Beltrán Pedreira, Jesús Llamazares Castro

Análisis y ordenación del entorno del río Cabe, Monforte de Lemos. Curso 2022-2023

ESTUDIANTE: LIDIA LÓPEZ FERREIRA

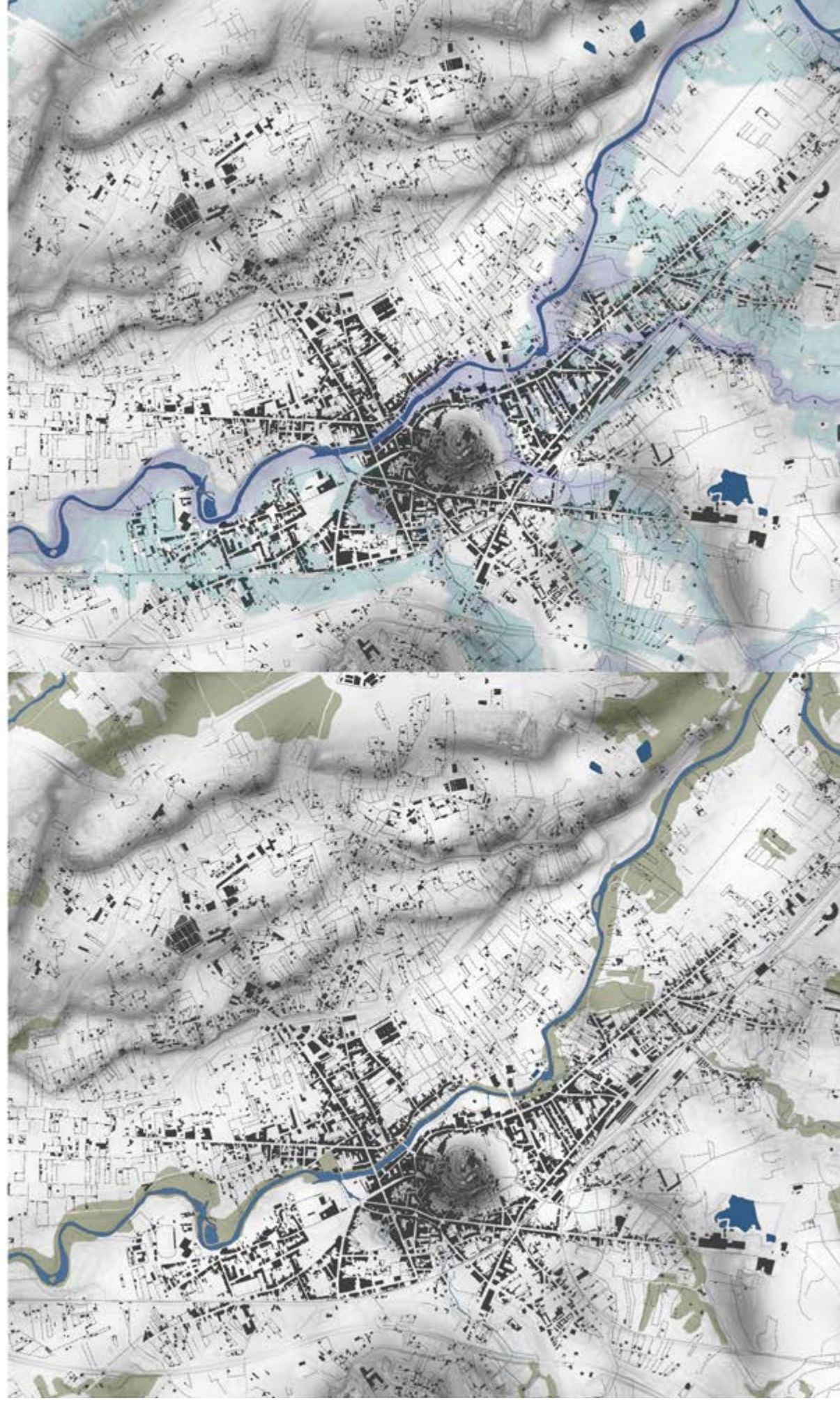

DIAGNÓSTICO: AGUA, VEGETACIÓN

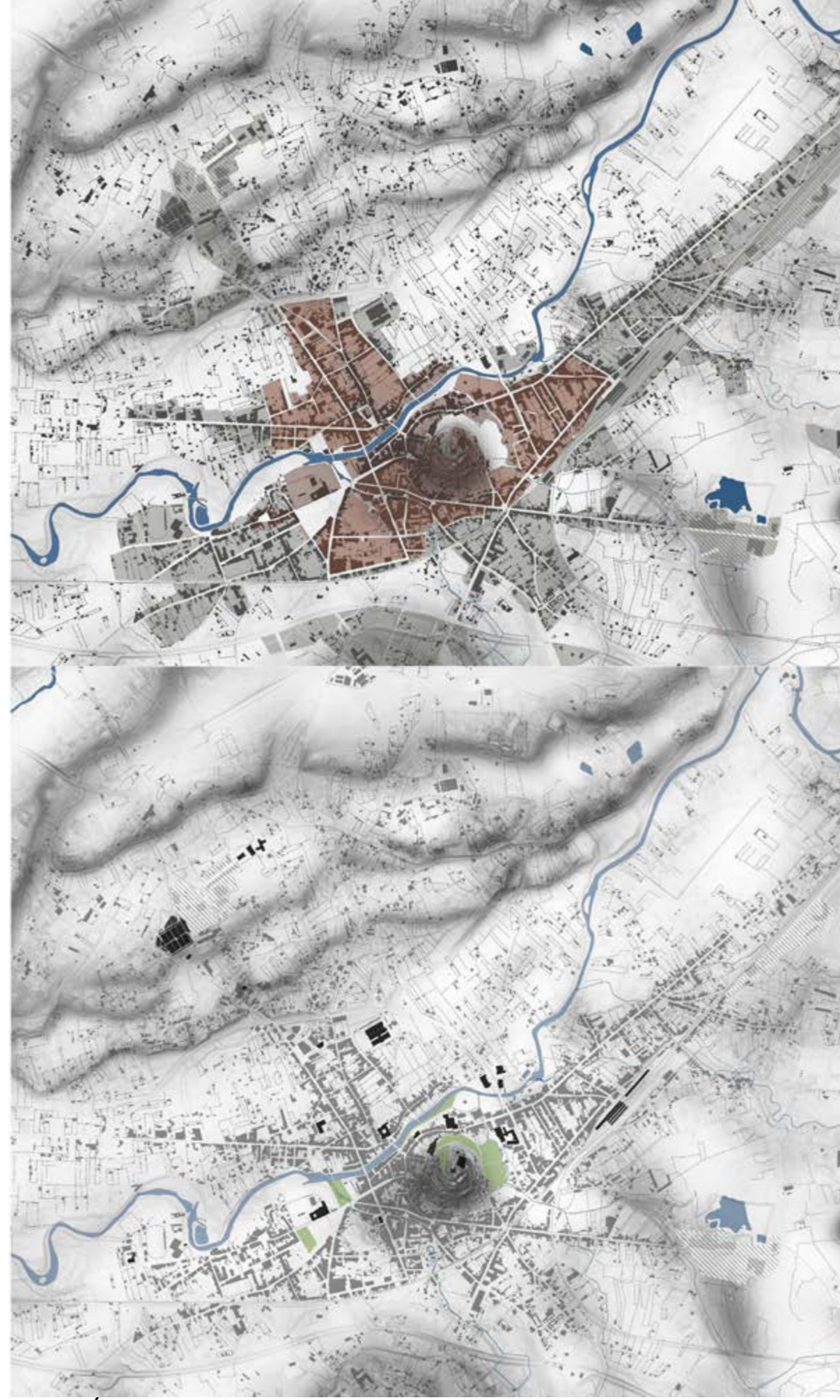

DIAGNÓSTICO: TEJIDOS Y VERDE URBANO

El siguiente trabajo tiene como interés estudiar la ciudad de Monforte de Lemos y todo lo que esto conlleva para poder ver lo que otros no ven y entender el orden y así permitirnos intervenir allí sin conflicto.

Es decir, este trabajo consiste en analizar para diagnosticar y así luego mejorar/resolver las problemáticas actuales de la ciudad de Monforte de Lemos.

El objetivo principal es colocar en valor las riberas del río Cabe identificando las posibles operaciones en las mismas, identificando la oportunidad de cambio de estos espacios, recalificando el sector de la ciudad

-márgenes al río



Imagen 71. Escalonamiento río Ebro - Zaragoza

-Tratamiento de los meandros

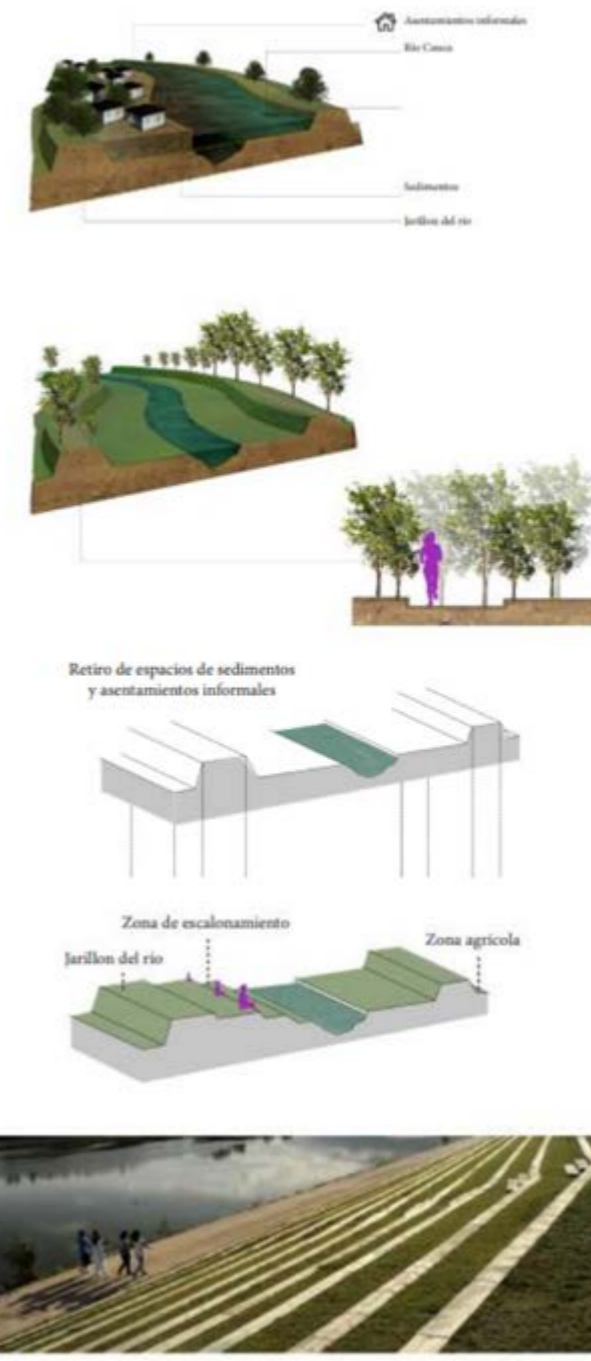

Imagen 58. Sección esquemática del meandro

Imagen 59. Meandro inundado

Imagen 60. Meandro seco

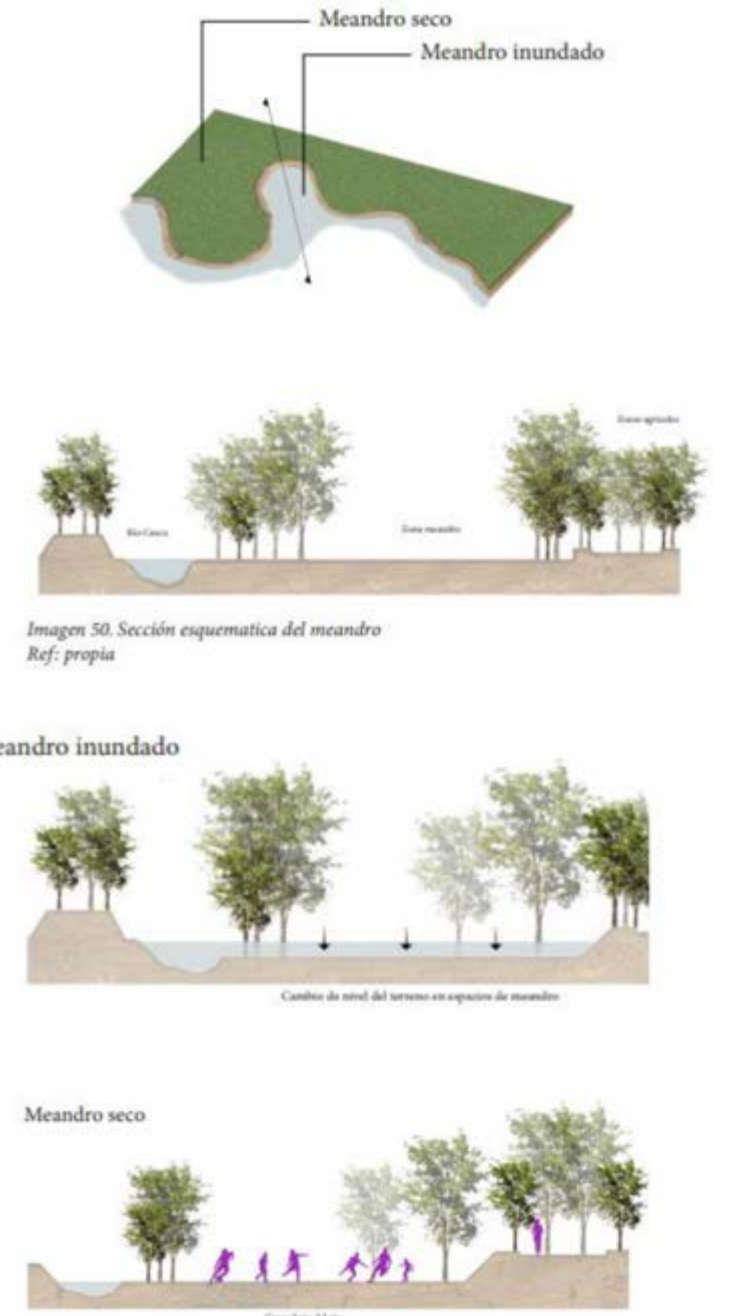
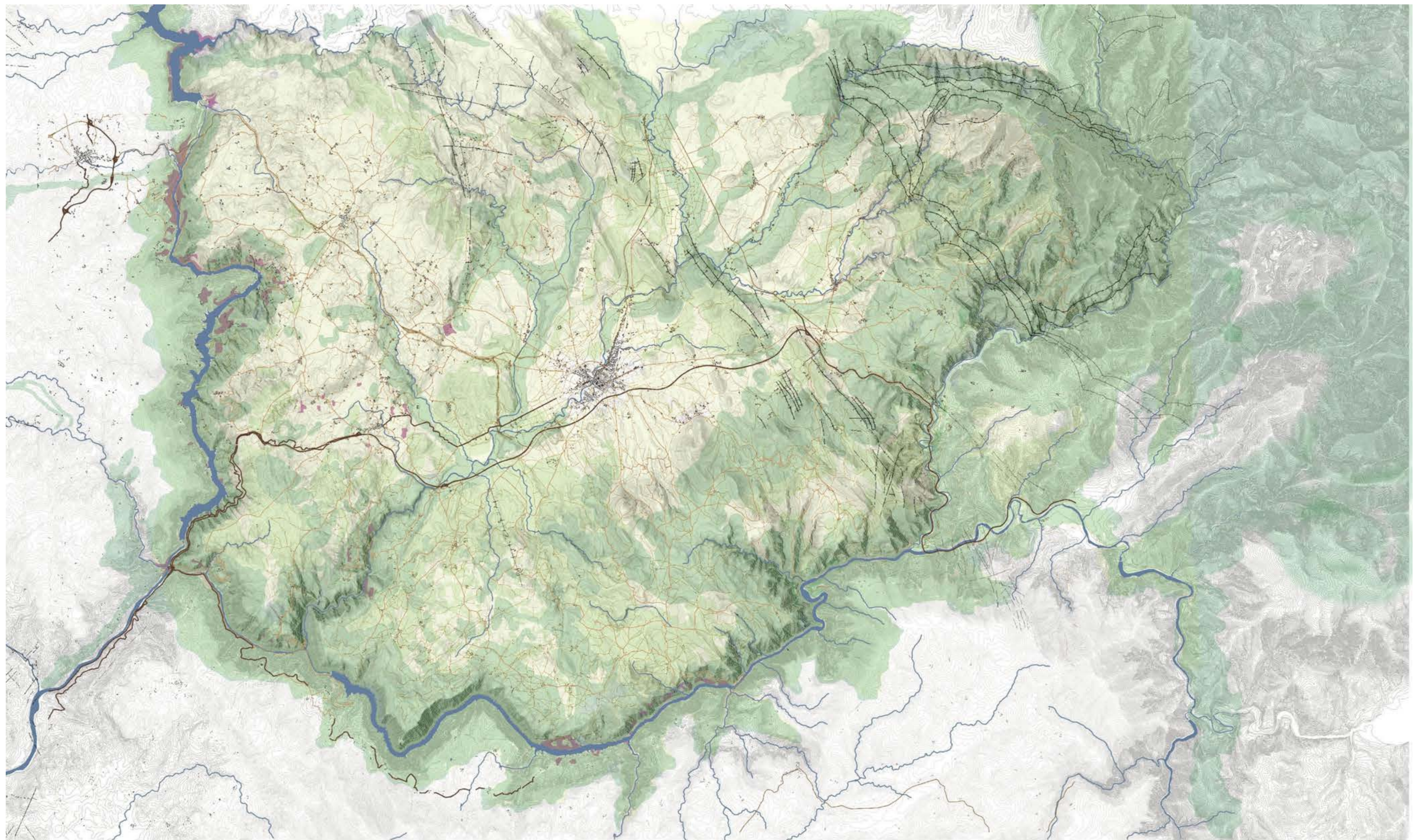

N 1/ 50000

