BUSCAR BLOG MARCAR BLOG Siguiente blog» Crear un blog | Acceder

esquerdaunida-ferrol

1/07/07

XOSÉ MARÍA ÁLVAREZ BLAZQUEZ - LETRAS GALEGAS 2008

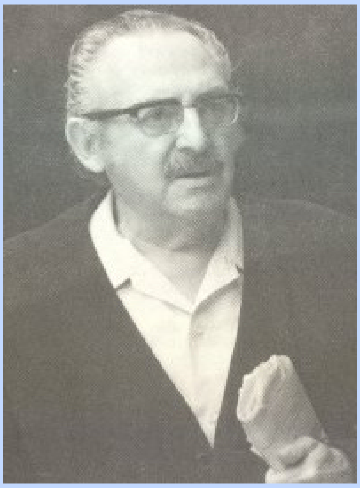

John Rutherford, Académico honorario.

Xosé María Álvarez Blázquez será o autor das Letras Galegas para o ano 2008.

Competía con Carvalho Calero ou Lois Pereiro, pero finalmente foi o escollido pola Real Academia Galega neste sábado para ser o vindeiro autor homenaxeado no Día das Letras.
Xosé María Álvarez Blázquez.

A RAG destacou que Álvarez Blázquez foi "o exemplo perfecto dun home polígrafo, erudito e interesado pola historia, a arqueoloxía ou a literatura", e destacou tamén o seu "importante labor" como editor.
Unha das voces do neotrobadorismo.
Naceu no 1915 en Tui (Pontevedra), e militou na Federación de Mocidades Galeguistas e no Partido Galeguista.

Xunto a Luís Viñas Cortegoso, fundou a Editorial Monterrey no 50, e no 64 fundaría Edicións Castrelos.

Entrou a formar parte da RAG no 62.

Morreu en Vigo hai xa 22 anos.

Da súa obra en galego, destacan a colección de relatos Os ruíns (1936) e A pega rabilongo e outras historias de tesouros (1971), no xénero da narrativa infantil.

Entre a súa obra lírica, o poemario, realizado xunto co seu irmán Emilio, Poemas de ti e de min (1949), Roseira do teu mencer (1950), Cancioneiro de Monfero (1953), unha das obras claves do neotrobadorismo, Romance

PRAZA PORTA NOVA NON SE VENDE

GALIZA NON SE VENDE

A NOSA MEMORIA

REPÚBLICA

BANDEIRA LEGAL

PLANTA DE GAS - PRESENTACION DOCUMENTAL

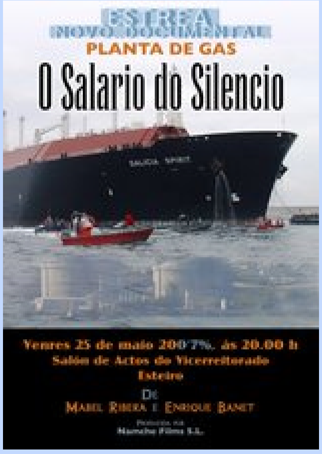

Políticas "estratéxicas" dos mediocres

do pescador peleriño (1954), ademais de Canle segredo, escrito no 54 e publicado no 76.

Como ensaísta, publicou Escolma de poesía galega II: A poesía dos séculos XIV a XIX (no 59), Escolma de epigramas (1968), e Escolma de poesía medieval (1975),

Novo recoñecemento para John Rutherford

Por outra banda, a academia acordou nomear Académico de Honra ao profesor John Rutherford (Inglaterra, 1941), recentemente galardoado co Premio Trasalba, profesor titular da Facultade de Español do Queen's College e director do Center for Galician Estudies de Oxford.

Del valorou que se trata do "representante máis destacado do hispanismo británico" en relación con Galicia.
Vieiros.-

Publicado por esquerdaunida-ferrol en 14:38

Etiquetas: Cultura Galega

0 comentarios:

Publicar un comentario en la entrada

Vínculos a esta entrada

Crear un vínculo

Entrada más reciente   Página principal   Entradas antiguas

Suscribirse a: Enviar comentarios (Atom)

UNHA NOVA FORMA DE FACER POLÍTICA

POR UN URBANISMO SUSTENTABLE

PLANTA DE GAS - FÓRA DA RÍA

A INFORMACION VERAZ , PLURAL É UN DEREITO

EU CONTRA A MANIPULACION

REIVINDICACIÓN

esquerdaunida-ferrol
Ferrol, A Coruña,
PLANTA DE GAS, FÓRA DA RÍA.

Ver todo mi perfil

Archivo del blog

? 2007 (248)
? 07 (35)