

8.2.- O GALEGO É O IDIOMA PROPIO DE GALICIA

Segundo o sector

Os tres sectores están moi de acordo en que o galego é o idioma propio de Galicia. O PAS (69,91%), xunto co alumnado (69,81%) é o colectivo que máis de acordo está con esta afirmación. O PDI amosa unha porcentaxe máis baixa que os outros dous colectivos, mais en todo caso pasa do 57%.

O galego é o idioma propio de Galicia		Sector		
		Alumnado	PDI	PAS
Moi de acordo	<i>Reconto</i>	1401	316	302
	% de sector	69,81	57,35	69,91
Máis ben de acordo	<i>Reconto</i>	418	151	96
	% de sector	20,83	27,40	22,22
Máis ben en desacordo	<i>Reconto</i>	94	37	10
	% de sector	4,68	6,72	2,31
Moi en desacordo	<i>Reconto</i>	39	13	8
	% de sector	1,94	2,36	1,85
NS/NC	<i>Reconto</i>	55	34	16
	% de sector	2,74	6,17	3,70
Total	<i>Reconto</i>	2007	551	432
	% de sector	100,00	100,00	100,00

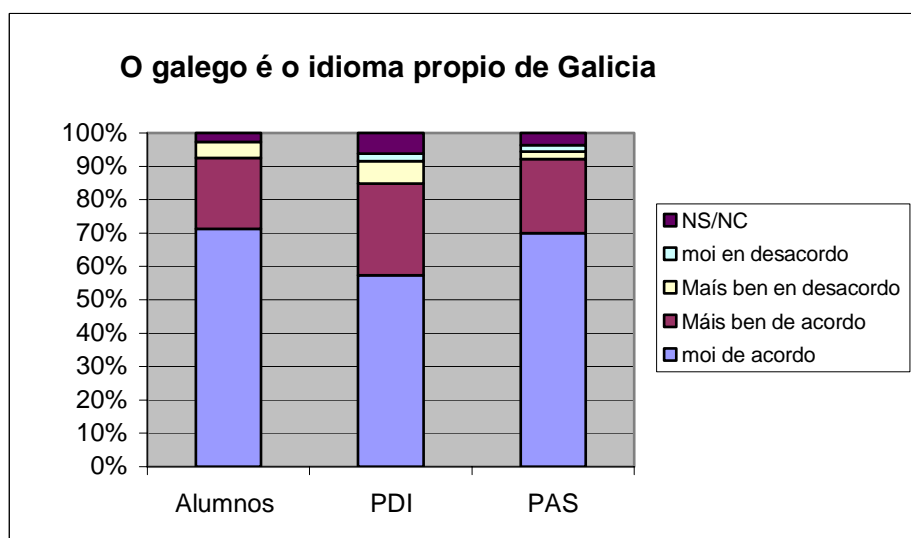

Segundo as condicións sociais de existencia

Os membros do alumnado contan cunha maior probabilidade de opinar que “o galego é o idioma propio de Galicia” son: os máis novos, os que naceron en vilas ou aldeas galegas, os fillos de persoas con estudos baixos e que se dedican á agricultura ou ben son empregadas sen titulación, os que se consideran só galegos ou máis galegos que españois, os que teñen unha concepción de Galicia como país ou nación-Estado, e os que estudan carreiras do ámbito das humanidades.

ALUMNADO: OPINIÓN SOBRE SE O GALEGO É O IDIOMA PROPIO DE GALICIA (SEGUNDO AS CONDICIÓN S SOCIAIS DE EXISTENCIA)

<u>Condición s sociais de existencia</u>	Grao de conformidade						
	Agregado		Desagregado (Grao de significación: .05)				NS/NC
	SI Moi de acordo + máis ben de acordo	NON Máis ben en desacordo + Moi en desacordo	Moi de acordo	Máis ben de acordo	Máis ben en desacordo	Moi en desacordo	
Idade							
17 a 20 anos	93,06	5,10	72,64	20,42	3,27	1,83	1,83
21 a 23 anos	92,14	4,97	69,66	22,48	3,86	1,10	2,90
24 a 25 anos	83,73	11,86	65,42	18,31	8,47	3,39	4,41
26 a 29 anos	85,88	10,17	64,97	20,90	7,34	2,82	3,95
Maiores de 29 anos	89,13	10,87	71,74	17,39	6,52	4,35	
Lugar de nacemento							
Cidade de Galicia	89,25	8,16	68,03	21,22	5,56	2,59	2,59
Vila de Galicia	95,69	3,59	77,51	18,18	2,87	0,72	0,72
Aldea de Galicia	94,58	3,25	78,70	15,88	2,53	0,72	2,17
Resto de España	80,95	12,24	48,30	32,65	8,16	4,08	6,80
Fóra de España	87,21	3,49	62,79	24,42	3,49		9,30
Anos que leva residindo en Galicia							
Primeiro ano	75,00	8,33	54,17	20,83		8,33	16,67
Entre 1 e 5 anos	89,19	8,11	54,05	35,14	5,41	2,70	2,70
Entre 6 e 10 anos	72,73	22,73	47,73	25,00	18,18	4,55	4,55
11 e máis anos	88,51	6,76	62,84	25,68	6,08	0,68	4,73
Estudos do pai							
Primarios incompletos G. escolar, EXB, B. Elemental	94,30	4,43	70,89	23,42	3,16	1,27	1,27
Secundaria, BUP, FP	93,84	4,58	74,93	18,91	3,44	1,15	1,58
Universitarios	90,13	7,05	67,87	22,26	5,33	1,72	2,82
Universitarios	85,57	9,55	65,24	20,33	6,10	3,46	4,88
Estudos da nai							
Primarios incompletos G. escolar, EXB, B. Elemental	92,40	7,02	73,68	18,71	4,09	2,92	0,58
Secundaria, BUP, FP	92,82	4,83	71,83	20,99	3,82	1,01	2,36
Universitarios	90,72	6,00	70,41	20,31	4,06	1,93	3,29
Universitarios	85,30	10,84	63,86	21,45	7,47	3,37	3,86
Ocupación do pai							
Empresario con empregados/as	86,56	9,51	63,93	22,62	5,90	3,61	3,93
Autónomo	92,17	5,65	72,17	20,00	5,65		2,17
Empregado con titulación	89,50	7,22	67,72	21,78	4,72	2,49	3,28
Empregado sen titulación	94,50	4,31	76,79	17,70	3,11	1,20	1,20
Labrego/gandeiro	94,59	0,00	72,97	21,62			5,41
Concepción de Galicia							
Rexión	80,25	14,71	55,88	24,37	9,66	5,04	5,04
Autonomía	90,67	6,82	66,35	24,31	5,02	1,80	2,51
País	97,28	1,63	89,67	7,61	1,63		1,09
Nación-Estado	95,71	2,15	87,55	8,15	0,86	1,29	2,15
Considérase fundamentalmente							
Só galego/a	98,23	0,88	92,92	5,31	0,88		0,88
Máis galego/a que español/a	97,85	1,32	85,64	12,21	1,16	0,17	0,83
Igual de galego/a que español/a	88,56	8,56	59,67	28,89	6,11	2,44	2,89

Máis español/a que galego/a	76,14	15,91	47,73	28,41	11,36	4,55	7,95
Só español/a	63,64	32,47	37,66	25,97	20,78	11,69	3,90
Outras	84,44	5,56	60,00	24,44	2,22	3,33	10,00
Ámbito científico							
Xurídico-social	90,76	7,14	67,65	23,11	4,62	2,52	2,10
Humanidades	94,17	4,04	70,85	23,32	3,59	0,45	1,79
Tecnoloxía	88,45	7,99	68,43	20,02	6,02	1,97	3,56
Ciencias experimentais e da saúde	94,14	3,13	79,30	14,84	1,56	1,56	2,73
CURSO							
1º CICLO	91,81	5,75	71,43	20,38	4,06	1,69	2,44
2º CICLO	87,26	9,13	65,59	21,67	6,46	2,66	3,61

Os membros do PDI que teñen unha maior probabilidade de opinar que o galego é o idioma propio de Galicia son os fillos de persoas con estudos baixos, os que consideran Galicia como un país ou nación-Estado, os que se consideran só galegos ou máis galegos que españois, e os que se dedican aos ámbitos das humanidades ou das ciencias experimentais e da saúde.

PDI: OPINIÓN SOBRE SE O GALEGO É O IDIOMA PROPIO DE GALICIA (SEGUNDO AS CONDICIÓN S SOCIAIS DE EXISTENCIA)

	Grao de conformidade						
	Agregado		Desagregado (Grao de significación: .05)				NS/NC
	SI Moi de acordo + máis ben de acordo	NON Máis ben en desacordo + Moi en desacordo	Moi de acordo	Máis ben de acordo	Máis ben en desacordo	Moi en desacordo	
Condicións sociais de existencia							
Estudios do pai							
Primarios incompletos G. escolar, EXB, B. elemental	86,36	7,58	59,09	27,27	3,03	4,55	6,06
Secundaria, BUP, FP	89,67	8,70	63,04	26,63	7,61	1,09	1,63
Universitarios	85,00	6,00	54,00	31,00	6,00		9,00
Estudios da nai	79,70	11,17	52,79	26,90	7,61	3,55	9,14
Primarios incompletos G. escolar, EXB, B. elemental	87,13	6,93	55,45	31,68	3,96	2,97	5,94
Secundaria, BUP, FP	87,98	9,01	61,80	26,18	7,30	1,72	3,00
Universitarios	76,14	13,64	57,95	18,18	11,36	2,27	10,23
Concepción de Galicia	82,93	7,32	49,59	33,33	4,88	2,44	9,76
Rexión	66,04	22,64	45,28	20,75	15,09	7,55	11,32
Autonomía	81,29	10,20	45,58	35,71	8,16	2,04	8,50
País	97,85	1,08	78,49	19,35	1,08		1,08
Nación-Estado	97,65	2,35	85,88	11,76	2,35		
Que se considera fundamentalmente?							
Só galego/a	97,22	2,78	86,11	11,11		2,78	
Máis galego/a que español/a	98,20	0,90	81,98	16,22	0,90		0,90
Igual de galego/a que español/a	83,16	9,82	48,07	35,09	7,37	2,46	7,02
Máis español/a que galego/a	58,82	41,18	35,29	23,53	41,18		
Só español/a	60,87	26,09	34,78	26,09	13,04	13,04	13,04
Outros	79,71	7,25	56,52	23,19	7,25		13,04
Ámbito científico							

Xurídico-social	86,10	5,88	58,82	27,27	5,35	0,53	8,02
Humanidades	88,89	7,41	59,26	29,63	5,56	1,85	3,70
Tecnoloxía	81,55	13,73	51,93	29,61	9,01	4,72	4,72
Ciencias experimentais e da saúde	88,31	3,90	68,83	19,48	3,90		7,79

Os membros do PAS que teñen unha maior probabilidade de opinar que o galego é o idioma propio de Galicia son os fillos de persoas con estudos elementais e que son labregas, os que conciben Galicia como unha nación-Estado ou país e os que se consideran só galegos ou máis galegos ca españois.

PAS: OPINIÓN SOBRE SE O GALEGO É O IDIOMA PROPIO DE GALICIA (SEGUNDO AS CONDICIÓNNS SOCIAIS DE EXISTENCIA)

<u>Condicións sociais de existencia</u>	Grao de conformidade						
	Agregado		Desagregado (Grao de significación: .05)				NS/NC
	SI Moi de acordo + máis ben de acordo	NON Máis ben en desacordo + Moi en desacordo	Moi de acordo	Máis ben de acordo	Máis ben en desacordo	Moi en desacordo	
Estudios do pai							
Primarios incompletos G. escolar, EXB, B. Elemental	97,83	0,00	77,17	20,65			2,17
Secundaria, BUP, FP	94,48	3,07	72,39	22,09	0,61	2,45	2,45
Universitarios	89,41	4,71	71,76	17,65	3,53	1,18	5,88
	82,86	11,43	55,71	27,14	8,57	2,86	5,71
Estudios da nai							
Primarios incompletos G. escolar, EXB, B. elemental	97,48	0,84	77,31	20,17	0,84		1,68
Secundaria, BUP, FP	93,88	3,57	73,47	20,41	1,53	2,04	2,55
Universitarios	80,56	11,11	54,17	26,39	8,33	2,78	8,33
	89,29	3,57	64,29	25,00		3,57	7,14
Ocupación do pai							
Empresario con empregados	97,67	0,00	62,79	34,88			2,33
Autónomo	88,89	11,11	66,67	22,22	4,44	6,67	
Empregados con titulación	88,12	6,93	68,32	19,80	5,94	0,99	4,95
Empregados sen titulación	94,78	1,74	75,65	19,13		1,74	3,48
Labrego/gandeiro	100,00	0,00	85,00	15,00			
Concepción de Galicia							
Rexión	81,25	14,58	54,17	27,08	10,42	4,17	4,17
Autonomía	92,39	3,81	65,74	26,64	1,73	2,08	3,81
País	100,00	0,00	97,62	2,38			
Nación-Estado	100,00	0,00	90,91	9,09			
Que se considera fundamentalmente?							
Só galego/a	100,00	0,00	92,68	7,32			
Máis galego/a que español/a	98,04	0,00	85,29	12,75			1,96
Igual de galego/a que español/a	91,45	4,70	64,10	27,35	2,14	2,56	3,85
Máis español/a que galego/a	53,85	30,77	30,77	23,08	30,77		15,38
Só español/a	69,23	23,08	23,08	46,15	7,69	15,38	7,69
Outras	92,31	0,00	65,38	26,92			7,69