

## 7.2.- IDIOMA EMPREGADO MAIORITARIAMENTE NA ESCRITURA E AS RAZÓNS PARA O EMPREGAR

### 7.2.1.- IDIOMA EMPREGADO MAIORITARIAMENTE NA ESCRITURA

#### Segundo sector

A gran maioría dos membros da UDC emprega maioritariamente o castelán para escribir. Entre as persoas que empregan o galego, o PAS é o sector que amosa unha maior porcentaxe cun 31,22%, segue o alumnado cunha porcentaxe do 9,16 % e o PDI cun 7,17%.

Emprega na escrita		Sector		
		Alumnado	PDI	PAS
Galego	<i>Reconto</i>	190	38	133
	% de sector	9,60	7,17	31,22
Castelán	<i>Reconto</i>	1774	487	280
	% de sector	89,60	91,89	65,73
NS/NC	<i>Reconto</i>	16	5	13
	% de sector	0,81	0,94	3,05
<b>Total</b>	<i>Reconto</i>	1980	530	426
	% de sector	100,00	100,00	100,00

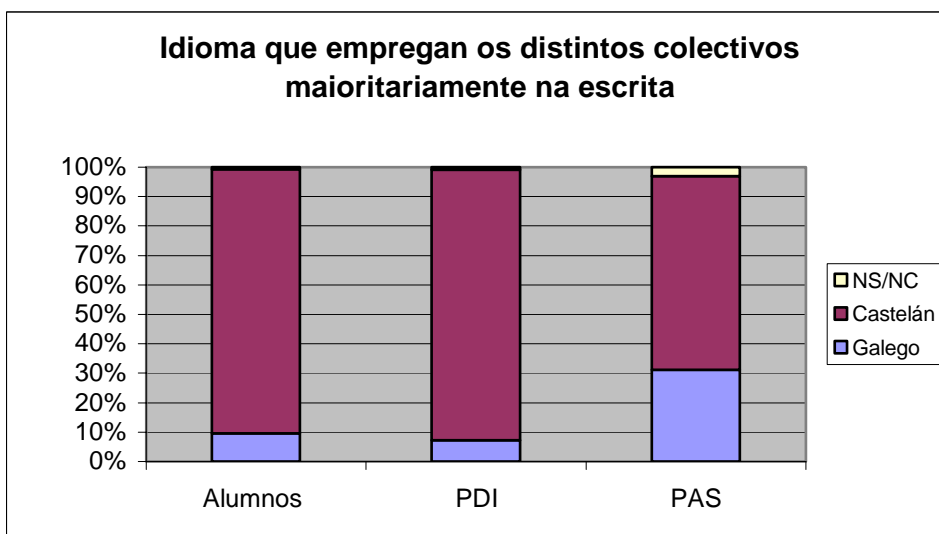

#### Segundo as condicións sociais de existencia

Os membros do alumnado que ten máis probabilidades de empregar maioritariamente o galego na escrita son: os homes (as mulleres sitúanse a uns 3 puntos porcentuais deles), os que teñen entre 17 e 20 anos, os que naceron en aldeas ou vilas galegas, os fillos de persoas con estudos primarios incompletos ou coa EXB acabada e que son labregas, os que conciben Galicia como unha nación-Estado ou país, os que se consideran só galegos ou máis galegos que españois e os que estudan humanidades.

**ALUMNADO: IDIOMA QUE EMPREGA MAIORITARIAMENTE NA ESCRITA SEGUNDO AS CONDICIÓN S SOCIAIS DE EXISTENCIA**

(Grao de significación: .05)

<b><u>Condición s sociais de existencia</u></b>	<b>Galego</b>	<b>Castelán</b>	<b>NS/NC</b>
<b>Sexo</b>			
Muller	8,25	91,49	0,26
Home	11,44	87,01	1,55
<b>Idade</b>			
17 a 20 anos	12,52	87,08	0,40
21 a 23 anos	9,14	89,89	0,97
24 a 25 anos	7,90	91,41	0,69
26 a 29 anos	2,89	94,80	2,31
Maiores de 29 anos	4,65	95,35	
<b>Lugar de nacemento</b>			
Cidade de Galicia	5,18	94,07	0,75
Vila de Galicia	15,74	83,78	0,48
Aldea de Galicia	24,00	74,91	1,09
Resto de España	0,68	99,32	
Fóra de España	3,57	92,86	3,57
<b>Estudos do pai</b>			
Primarios incompletos	15,09	83,65	1,26
G. escolar, EXB, B. elemental	11,68	87,88	0,44
Secundaria, BUP, FP	7,89	91,17	0,95
Universitarios	7,05	91,91	1,04
<b>Ocupación do pai</b>			
Empresario con empregados	9,67	90,00	0,33
Autónomo	10,92	88,65	0,44
Empregado con titulación	8,52	90,15	1,33
Empregado sen titulación	9,90	89,61	0,48
Labrego/gandeiro	25,71	74,29	
<b>Concepción de Galicia</b>			
Rexión	4,26	94,89	0,85
Autonomía	6,81	92,56	0,63
País	18,75	79,55	1,70
Nación-Estado	22,51	77,06	0,43
<b>Considérase fundamentalmente</b>			
Só galego/a	29,41	70,14	0,45
Máis galego/a que español/a	13,21	85,95	0,84
Igual de galego/a que español/a	4,83	94,38	0,79
Máis español/a que galego/a	1,14	97,73	1,14
Só español/a		100,00	
Outras	2,27	97,73	
<b>Ámbito científico</b>			
Xurídico-social	10,42	89,44	0,14
Humanidades	16,97	82,57	0,46
Tecnoloxía	7,27	91,10	1,63
Ciencias experimentais e da saúde	8,27	91,34	0,39

Os membros do PDI que empregan maioritariamente na escritura o galego son os nados en vilas ou aldeas de Galicia, os que teñen unha concepción de Galicia como unha nación-Estado ou país, os que se consideran só galegos ou máis galegos que españois, e os que se dedican ao ámbito científico das humanidades.

**PDI: IDIOMA QUE EMPREGA MAIORITARIAMENTE NA ESCRITA  
(SEGUNDO AS CONDICIÓN S SOCIAIS DE EXISTENCIA)**

(Grao de significación: .05)

<b><u>Condición s sociais de existencia</u></b>	<b>Galego</b>	<b>Castelán</b>	<b>NS/NC</b>
<b>Lugar de nacemento</b>			
Cidade de Galicia	6,51	92,47	1,03
Vila de Galicia	10,29	89,71	
Aldea de Galicia	21,43	76,19	2,38
Resto de España		100,00	
Fóra de España	9,68	87,10	3,23
<b>Concepción de Galicia</b>			
Rexión		96,08	3,92
Autonomía	1,76	97,54	0,70
País	11,36	88,64	
Nación-Estado	25,93	72,84	1,23
<b>Que se considera fundamentalmente?</b>			
Só galego/a	40,00	60,00	
Máis galego/a que español/a	15,38	84,62	
Igual de galego/a que español/a	1,08	97,83	1,08
Máis español/a que galego/a		100,00	
Só español/a		100,00	
Outros	4,62	93,85	1,54
<b>Ámbito científico</b>			
Xurídico-social	5,11	94,89	
Humanidades	24,53	71,70	3,77
Tecnoloxía	5,65	93,04	1,30
Ciencias experimentais e da saúde	4,23	95,77	

Os membros do PAS que teñen unha maior probabilidade de empregar o galego na escrita son: os maiores de 33 anos, os nados en vilas ou aldeas galegas, os que conciben Galicia como un país e nación-Estado, os que se consideran só galegos ou máis galegos que españois e os que pertencen ao grupo A.

**PAS: IDIOMA QUE EMPREGA MAIORITARIAMENTE NA ESCRITA  
(SEGUNDO AS CONDICIÓN S SOCIAIS DE EXISTENCIA)**

(Grao de significación: .05)

<u>Condición s sociais de existencia</u>	Galego	Castelán	NS/NC
<b>Idade</b>			
Menores de 33 anos	19,19	73,74	7,07
33 a 43 anos	33,83	63,68	2,49
Maiores de 43 anos	35,24	63,81	0,95
<b>Lugar de nacemento</b>			
Cidade de Galicia	27,97	69,07	2,97
Vila de Galicia	39,29	57,14	3,57
Aldea de Galicia	44,64	55,36	
Resto de España	17,14	80,00	2,86
Fóra de España	20,00	66,67	13,33
<b>Concepción de Galicia</b>			
Rexión	18,75	81,25	
Autonomía	27,46	69,37	3,17
País	39,02	56,10	4,88
Nación-Estado	65,12	30,23	4,65
<b>Que se considera fundamentalmente?</b>			
Só galego/a	57,50	42,50	
Máis galego/a que español/a	39,39	56,57	4,04
Igual de galego/a que español/a	25,86	71,12	3,02
Máis español/a que galego/a		100,00	
Só español/a		100,00	
Outras	32,00	60,00	8,00
<b>Categoría profesional. Funcionariado</b>			
Grupo A	83,33	16,67	
Grupo B	15,22	82,61	2,17
Grupo C	44,66	53,40	1,94
Grupo D	40,00	56,00	4,00
Grupo E	16,67	83,33	

## 7.2.2.- RAZÓNS POLAS QUE ESCRIBEN MAIORITARIAMENTE EN GALEGO

### Escribe en galego maioritariamente por costume, por comodidade

Do alumnado que declara escribir maioritariamente en galego, un 81,96% aduce –entre outras razóns– facelo por costume ou por comodidade, o PDI séguese co 66,67% e por último o PAS co 54,48%.

Escribe en galego maioritariamente por costume, por comodidade?		Sector		
		Alumnado	PDI	PAS
Si	<i>Reconto</i>	159	22	73
	% de sector	81,96	66,67	54,48
Non	<i>Reconto</i>	32	10	56
	% de sector	16,49	30,30	41,79
NS/NC	<i>Reconto</i>	3	1	5
	% de sector	1,55	3,03	3,73
<b>Total</b>	<i>Reconto</i>	194	33	134
	% de sector	100,00	100,00	100,00

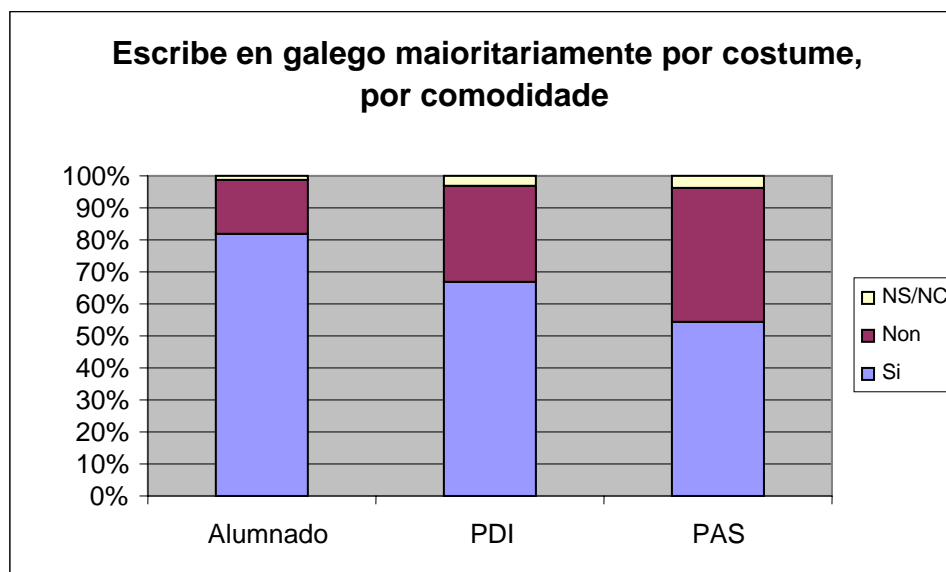

## Escrebe en galego maioritariamente por ser a súa lingua propia

Do PDI que declara escribir maioritariamente en galego, un 88,89% aduce – entre outras razóns– facelo por ser a súa lingua propia e ségueno cunha porcentaxe máis baixa o colectivo do alumnado (86,84%) e o do PAS (57,89%).

Escrebe en galego maioritariamente por ser a súa lingua propia		Sector		
		Alumnado	PDI	PAS
Si	<i>Reconto</i>	165	32	77
	% de sector	86,84	88,89	57,89
Non	<i>Reconto</i>	24	4	50
	% de sector	12,63	11,11	37,59
NS/NC	<i>Reconto</i>	1	0	6
	% de sector	0,53	0,00	4,51
<b>Total</b>	<i>Reconto</i>	190	36	133
	% de sector	100,00	100,00	100,00

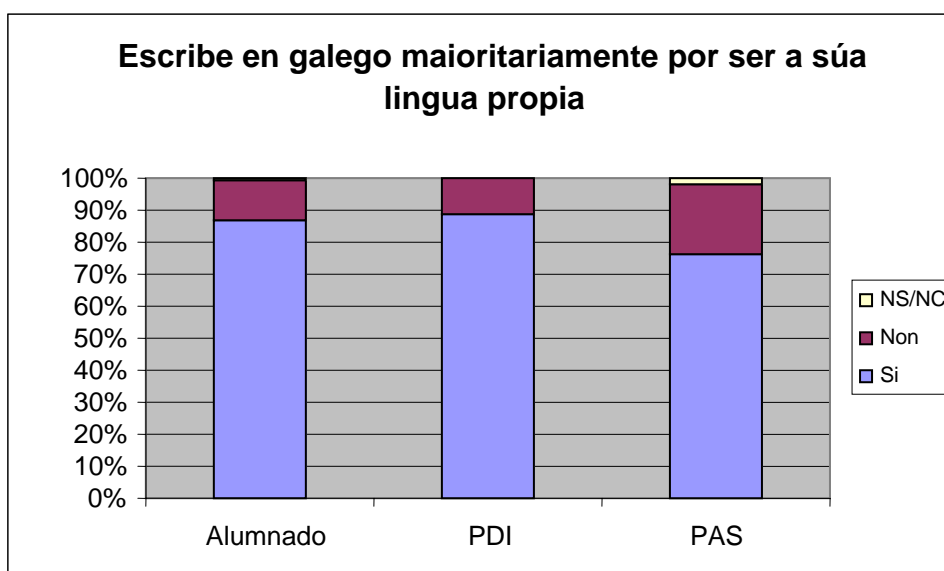

## Empregan o galego maioritariamente na escrita por mor do deficiente dominio do castelán escrito

Do alumnado que declara escribir maioritariamente en galego, un 7% aduce – entre outras razóns– facelo por ter un deficiente dominio do castelán escrito. Non existe ningún caso que aduza esta razón entre o PDI e soamente un 1,5% do PAS.

Escrebe maioritariamente en galego por mor do deficiente dominio do castelán escrito		Sector		
		Alumnado	PDI	PAS
Si	<i>Reconto</i>	13	0	2
	% de sector	7,0	0,00	1,5
Non	<i>Reconto</i>	171	33	126
	% de sector	91,9	100,00	96,9
NS/NC	<i>Reconto</i>	2	0	2
	% de sector	1,1	0,00	1,5
<b>Total</b>	<i>Reconto</i>	186	33	130
	% de sector	100,00	100,00	100,00

### 7.2.3.- RAZÓN POLAS QUE ESCRIBE MAIORITARIAMENTE EN CASTELÁN

#### Escribe en castelán maioritariamente por costume, por comodidade

Do alumnado que declara escribir maioritariamente en castelán, un 92,63% sinala –entre outras razóns– que o fai por costume e por comodidade. No colectivo do PAS faíno un 90,07% e no caso do PDI un 87,60%. Estas altas porcentaxes amósannos que a maioría da poboación foi socializada nunha ensinanza en castelán.

Escribe maioritariamente en castelán por costume, por comodidade?		Sector		
		Alumnado	PDI	PAS
Si	<i>Reconto</i>	1633	438	254
	% de sector	92,63	87,60	90,07
Non	<i>Reconto</i>	120	57	25
	% de sector	6,81	11,40	8,87
NS/NC	<i>Reconto</i>	10	5	3
	% de sector	0,57	1,00	1,06
<b>Total</b>	<i>Reconto</i>	1763	500	282
	% de sector	100,00	100,00	100,00

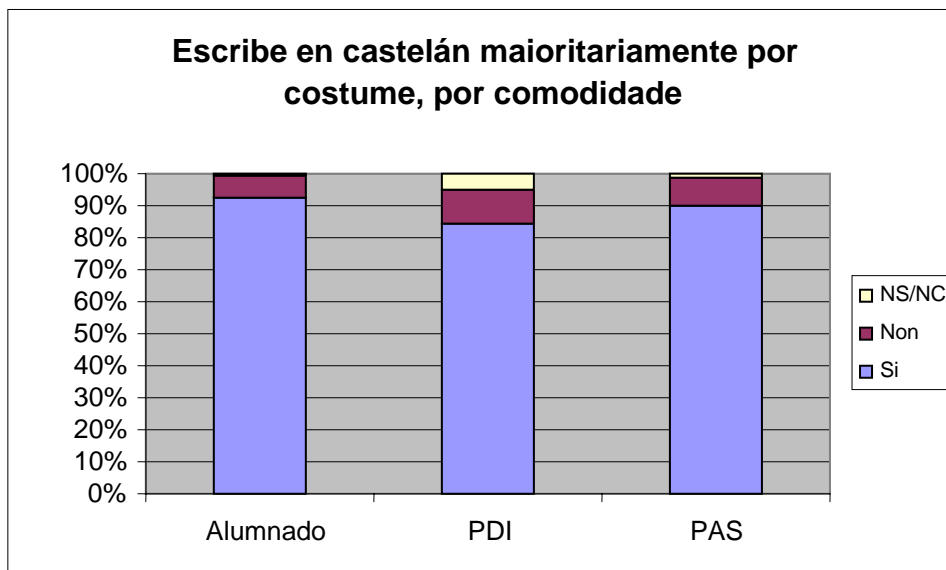

## Escrebe maioritariamente en castelán por ser a súa lingua propia

Do PDI que declara escribir maioritariamente en castelán, un 60,88% indica – entre outras razóns– que o fai por ser a súa lingua propia. Un 59,07% do PAS declara esta razón e o alumnado amosa unha porcentaxe menor 42,43%.

Escrebe maioritariamente en castelán por costume por ser a súa lingua propia		Sector		
		Alumnado	PDI	PAS
Si	<i>Reconto</i>	745	305	166
	% de sector	42,43	60,88	59,07
Non	<i>Reconto</i>	938	185	103
	% de sector	53,42	36,93	36,65
NS/NC	<i>Reconto</i>	73	11	12
	% de sector	4,16	2,20	4,27
<b>Total</b>	<i>Reconto</i>	1756	501	281
	% de sector	100,00	100,00	100,00

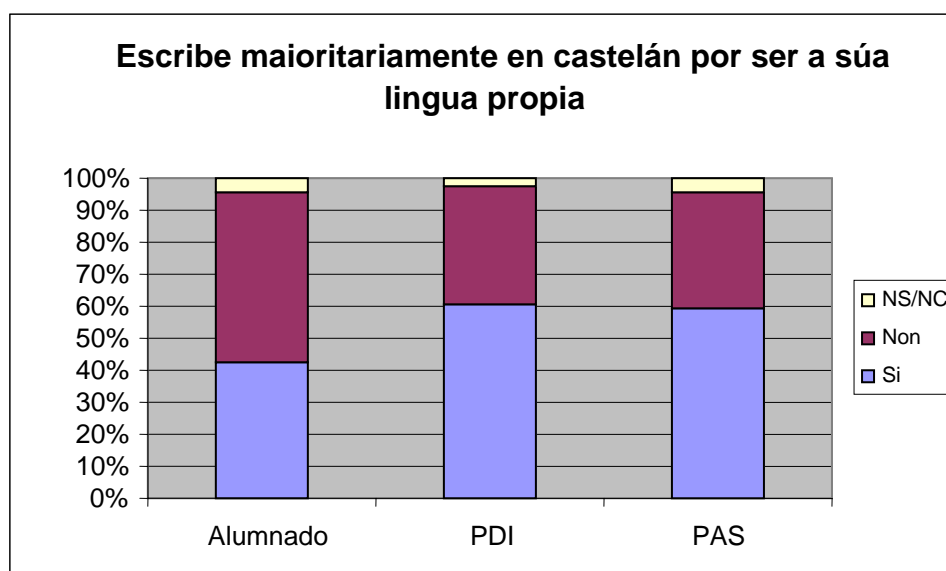

## Escrebe castelán maioritariamente por mor do deficiente dominio do galego escrito

Entre aquelas persoas que escriben maioritariamente en castelán, o colectivo que o fai nunha maior porcentaxe por ter un deficiente dominio do galego son as que pertencen ao PDI cun 50,60%, seguidas do PAS cun 38,79%, e do alumnado cun 23,13%.

Escrebe en castelán maioritariamente por ter un deficiente dominio do galego escrito		Sector		
		Alumnado	PDI	PAS
Si	<i>Reconto</i>	406	252	109
	% de sector	23,13	50,60	38,79
Non	<i>Reconto</i>	1321	241	169
	% de sector	75,27	48,39	60,14
NS/NC	<i>Reconto</i>	28	5	3
	% de sector	1,60	1,00	1,07
<b>Total</b>	<i>Reconto</i>	1755	498	281
	% de sector	100,00	100,00	100,00

### Escribe en castelán maioritariamente por posuír un deficiente dominio do galego escrito

