

## 7.- IDIOMA EMPREGADO MAIORITARIAMENTE

### 7.1.- IDIOMA EMPREGADO MAIORITARIAMENTE NA FALA E AS RAZÓN S PARA EMPREGALO

#### 7.1.1.- IDIOMA EMPREGADO MAIORITARIAMENTE NA FALA

##### Segundo o sector

O castelán é o idioma que utilizan maioritariamente os tres sectores. O galego emprégao o 21,36% do alumnado, o 20,42% do PAS e só o 13,25% do PDI. Estas porcentaxes son baixas sobre todo no PDI. Cómpre adoptar as medidas necesarias para aumentar o uso do galego nos tres colectivos.

Considera que na fala emprega maioritariamente		Sector		
		Alumnado	PDI	PAS
Galego	<i>Reconto</i>	426	71	87
	% de sector	21,36	13,25	20,42
Castelán	<i>Reconto</i>	1545	458	333
	% de sector	77,48	85,45	78,17
NS/NC	<i>Reconto</i>	23	7	6
	% de sector	1,15	1,31	1,41
<b>Total</b>	<i>Reconto</i>	1994	536	426
	% de sector	100,00	100,00	100,00

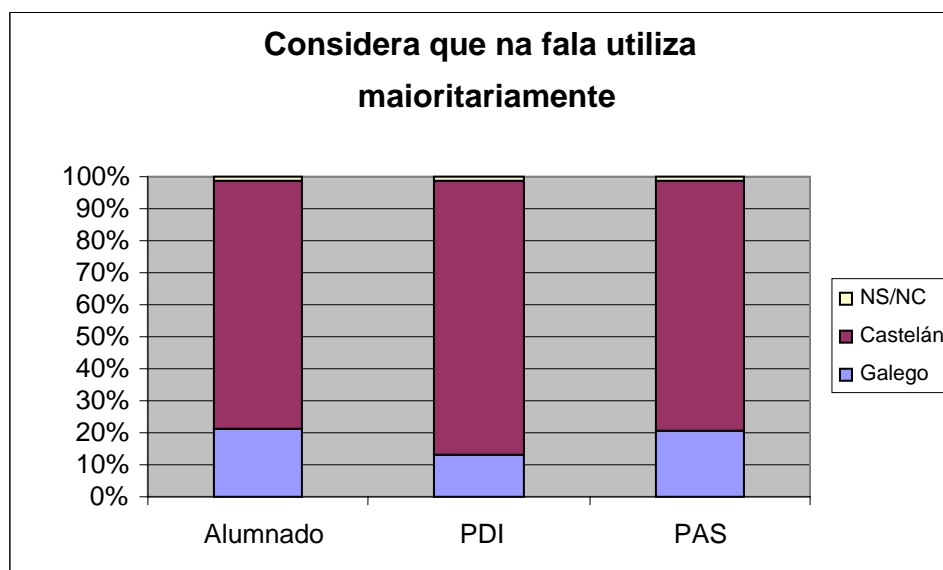

##### Segundo as condicións sociais de existencia

Os membros do alumnado que ten máis probabilidades de empregar maioritariamente o galego cando fala son: os homes (preto de cinco puntos porcentuais por riba das mulleres), os que naceron en aldeas ou vilas galegas, os fillos/as de persoas con estudos primarios incompletos ou coa EXB terminada e que son labregas, os que teñen unha concepción de Galicia como unha nación-Estado ou país, os que se consideran só galegos ou máis galegos que españois, e os do ámbito científico das humanidades.

**ALUMNADO: IDIOMA QUE EMPREGA MAIORITARIAMENTE NA FALA (SEGUNDO AS CONDIÇÕES SOCIAIS DE EXISTENCIA)**

(Grao de significación: .05)

<b>Condições sociais de existencia</b>	<b>Galego</b>	<b>Castelán</b>	<b>NS/NC</b>
<b>Sexo</b>			
Muller	19,41	79,98	0,61
Home	24,05	74,05	1,90
<b>Lugar de nacemento</b>			
Cidade de Galicia	9,25	89,81	0,93
Vila de Galicia	33,17	65,87	0,96
Aldea de Galicia	62,23	36,69	1,08
Resto de España	2,76	95,17	2,07
Fóra de España	14,12	82,35	3,53
<b>Anos que leva residindo en Galicia</b>			
Primeiro ano		82,61	17,39
Entre 1 e 5 anos	5,56	94,44	
Entre 6 e 10 anos	6,82	93,18	
11 e máis anos	13,79	84,83	1,38
<b>Estudos do pai</b>			
Primarios incompletos	34,59	65,41	
G. escolar, EXB, B. elemental	31,11	68,02	0,87
Secundaria, BUP, FP	16,22	82,36	1,42
Universitarios	10,20	88,57	1,22
<b>Estudos da nai</b>			
Primarios incompletos	35,26	64,74	
G. escolar, EXB, B. elemental	26,30	72,90	0,79
Secundaria, BUP, FP	17,25	81,20	1,55
Universitarios	10,24	88,29	1,46
<b>Sector da actividade do pai</b>			
Agricultura, gandaría, pesca	42,95	55,03	2,01
Construción	38,24	61,76	
Industria	21,85	77,26	0,88
Servizos, comercio, etc.	13,62	85,05	1,33
<b>Sector da actividade da nai</b>			
Agricultura, gandaría, pesca	63,86	36,14	
Construción	17,65	82,35	
Industria	33,33	63,81	2,86
Servizos, comercio etc.	17,92	81,21	0,86
<b>Concepción de Galicia</b>			
Rexión	16,10	83,90	
Autonomía	18,38	80,36	1,26
País	32,24	66,67	1,09
Nación-Estado	34,20	64,07	1,73
<b>Considérase fundamentalmente</b>			
Só galego/a	47,11	52,44	0,44
Máis galego/a que español/a	27,06	71,78	1,16
Igual de galego/a que español/a	16,24	82,87	0,90
Máis español/a que galego/a	6,82	92,05	1,14
Só español/a		98,67	1,33
Outras	5,68	93,18	1,14
<b>Ámbito científico</b>			

Xurídico-social	21,05	78,81	0,14
Humanidades	24,77	74,77	0,45
Tecnoloxía	21,66	76,24	2,10
Ciencias experimentais e da saúde	18,36	80,08	1,56

Os membros do PDI que teñen máis probabilidades de empregar maioritariamente o galego cando fala son: os que naceron en aldeas e vilas galegas, os fillos de labregos, os que conciben Galicia como unha nación-Estado ou país, os que se consideran só galegos ou máis galegos que españois e os do ámbito científico das humanidades.

**PDI: IDIOMA QUE EMPREGA MAIORITARIAMENTE NA FALA  
(SEGUNDO AS CONDICIÓN S CIAIS DE EXISTENCIA)**

(Grao de significación: .05)

<u>Condición s CIAIS de existencia</u>	<u>Galego</u>	<u>Castelán</u>	<u>NS/NC</u>
<b>Lugar de nacemento</b>			
Cidade de Galicia	9,15	89,15	1,69
Vila de Galicia	22,39	76,12	1,49
Aldea de Galicia	47,73	52,27	
Resto de España	2,02	96,97	1,01
Fóra de España	19,35	80,65	
<b>Ocupación do pai</b>			
Empresario con empregados/as	7,14	92,86	
Autónomo	18,97	79,31	1,72
Empregado con titulación	10,90	88,63	0,47
Empregado sen titulación	12,61	84,68	2,70
Labrego/gandeiro	40,00	60,00	
<b>Ocupación da nai</b>			
Empresaria con empregados/as		100,00	
Autónoma	12,50	83,33	4,17
Empregada con titulación	10,42	88,54	1,04
Empregada sen titulación	2,94	94,12	2,94
Labrega/gandeira	44,44	55,56	
Ama de casa	13,23	86,13	0,65
<b>Concepción de Galicia</b>			
Rexión	7,84	88,24	3,92
Autonomía	4,84	94,46	0,69
País	22,99	77,01	
Nación-Estado	37,35	59,04	3,61
<b>Que se considera fundamentalmente?</b>			
Só galego/a	54,29	45,71	
Máis galego/a que español/a	25,47	72,64	1,89
Igual de galego/a que español/a	5,71	93,21	1,07
Máis español/a que galego/a		100,00	
Só español/a		95,65	4,35
Outros	9,23	90,77	
<b>Ámbito científico</b>			
Xurídico-social	7,73	91,71	0,55
Humanidades	35,19	62,96	1,85
Tecnoloxía	11,79	87,34	0,87
Ciencias experimentais e da saúde	15,28	80,56	4,17

Os membros do PAS que contan con máis probabilidades de empregar maioritariamente o galego cando falan son: os maiores de 33 anos, os que naceron en vilas e aldeas galegas, os/as fillos/as de persoas con estudos primarios incompletos ou que teñen a EXB rematada e son labregas ou gandeiras, os que conciben Galicia coma unha nación-Estado ou país e os que se consideran só galegos ou máis galegos que españois. E os que pertencen á categoría profesional do grupo A.

**PAS: IDIOMA QUE EMPREGA MAIORITARIAMENTE NA FALA  
(SEGUNDO AS CONDICIÓN S CIAIS DE EXISTENCIA)**

(Grao de significación: .05)

<u>Condición s sociais de existencia</u>	Galego	Castelán	NS/NC
<b>Idade</b>			
Menores de 33 anos	10,10	87,88	2,02
33 a 43 anos	22,00	77,00	1,00
Maiores de 43 anos	28,30	69,81	1,89
<b>Lugar de nacemento</b>			
Cidade de Galicia	12,66	86,92	0,42
Vila de Galicia	29,76	65,48	4,76
Aldea de Galicia	47,27	52,73	
Resto de España	8,82	91,18	
Fóra de España	18,75	75,00	6,25
<b>Estudos do pai</b>			
Primarios incompletos	33,71	64,04	2,25
G. escolar, EXB, B. elemental	24,38	75,00	0,63
Secundaria, BUP, FP	14,12	84,71	1,18
Universitarios	4,35	94,20	1,45
<b>Estudos da nai</b>			
Primarios incompletos	30,17	68,10	1,72
G. escolar, EXB, B. elemental	22,92	76,04	1,04
Secundaria, BUP, FP	5,56	94,44	
Universitarios	3,57	92,86	3,57
<b>Sector da actividade do pai</b>			
Agricultura, gandaría e/ou pesca	55,26	44,74	
Construción	12,50	87,50	
Industria	22,89	74,70	2,41
Servizos, comercio etc.	15,57	83,02	1,42
<b>Concepción de Galicia</b>			
Rexión	14,58	83,33	2,08
Autonomía	16,96	81,63	1,41
País	29,27	70,73	
Nación-Estado	43,18	54,55	2,27
<b>Que se considera fundamentalmente?</b>			
Só galego/a	42,50	57,50	
Máis galego/a que español/a	24,75	73,27	1,98
Igual de galego/a que español/a	17,03	81,66	1,31
Máis español/a que galego/a	7,69	92,31	
Só español/a		92,31	7,69
Outras	11,54	88,46	
<b>Categoría profesional. Funcionarios/as</b>			
Grupo A	50,00	33,33	16,67
Grupo B	8,51	91,49	

Grupo C	25,24	73,79	0,97
Grupo D	23,29	76,71	
Grupo E	16,67	66,67	16,67

## 7.1.2.- RAZÓNS PARA FALAR MAIORITARIAMENTE EN GALEGO

### Fala galego maioritariamente por costume, por comodidade

Do alumnado que fala galego maioritariamente, o 90,65% faino por costume e por comodidade. Unha porcentaxe máis alta que o PDI –83,82%– e que o PAS –81,61%–.

Fala galego maioritariamente por costume, por comodidade		Sector		
		Alumnado	PDI	PAS
Si	<i>Reconto</i>	388	57	71
	% de sector	90,65	83,82	81,61
Non	<i>Reconto</i>	37	11	14
	% de sector	8,64	16,18	16,09
NS/NC	<i>Reconto</i>	3	0	2
	% de sector	0,70	0,00	2,30
<b>Total</b>	<i>Reconto</i>	428	68	87
	% de sector	100,00	100,00	100,00

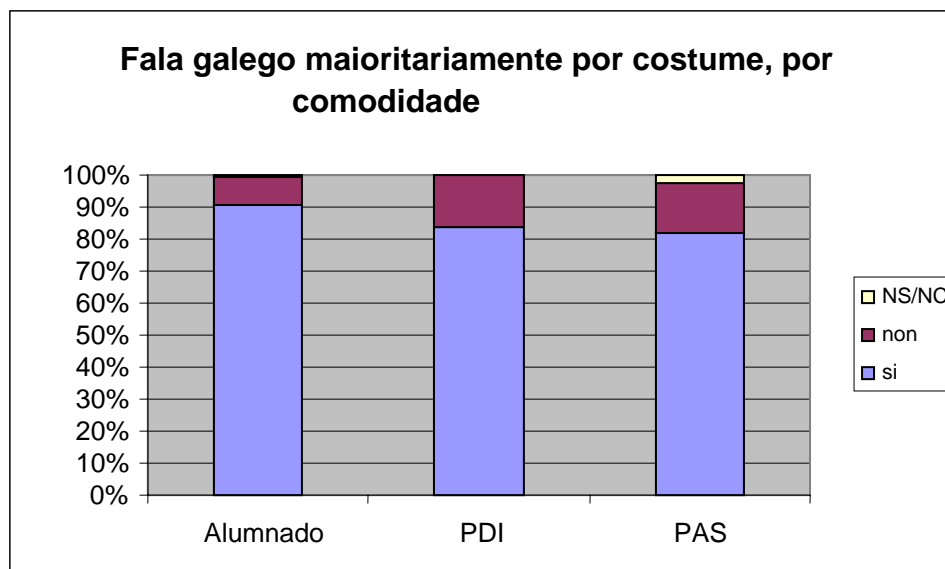

## Fala galego maioritariamente por ser a súa lingua propia

Falo galego maioritariamente por ser a miña lingua propia		Sector		
		Alumnado	PDI	PAS
Si	Reconto	377	61	74
	% de sector	88,7%	84,7%	86,0%
Non	Reconto	43	9	12
	% de sector	10,1%	12,5%	14,0%
NS/NC	Reconto	5	2	0
	% de sector	1,2%	2,8%	0,00%
Total	Reconto	425	72	86
	% de sector	100,0%	100,0%	100,0%

Das persoas que falan maioritariamente galego, consideran que é por ser a súa lingua propia o 88,7% do alumnado, o 86% do PAS e o 84,7% do PDI.

## Fala galego maioritariamente por ter un deficiente dominio do castelán

O alumnado é practicamente o único colectivo en que existe un grupo de persoas que fala galego por ter un deficiente dominio do castelán falado. Do PDI ninguén fala galego por causa do deficiente dominio do castelán falado e no caso do PAS a porcentaxe é moi pequena (1,16 %).

Fala galego maioritariamente por causa do deficiente dominio do castelán falado?		Sector		
		Alumnado	PDI	PAS
Si	Reconto	50	0	1
	% de sector	11,82%	0,00%	1,16%
Non	Reconto	366	68	82
	% de sector	86,52%	100%	95,35%
NS/NC	Reconto	7	0	3
	% de sector	1,65%	0,00%	3,49%
Total	Reconto	423	68	86
	% de sector	100,0%	100,0%	100,0%

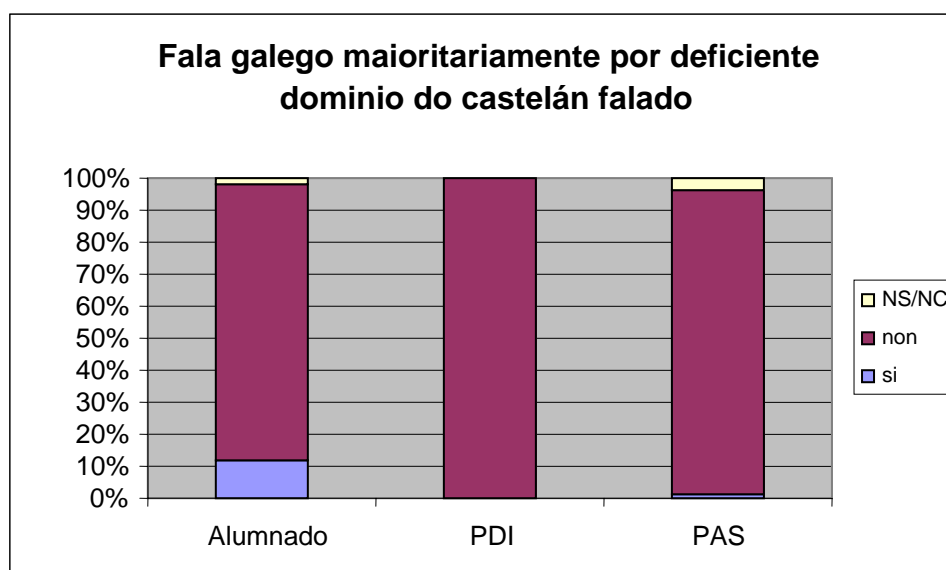

### 7.1.3.- RAZÓNS PARA FALAR MAIORITARIAMENTE EN CASTELÁN

#### Fala castelán maioritariamente por costume, por comodidade

Do alumnado que fala maioritariamente castelán un 91,63% aduce –entre outras razóns– facelo por costume e por comodidade, do PDI un 88,17% e do PAS un 86,14 %.

Falo castelán maioritariamente por costume, por comodidade		Sector		
		Alumnado	PDI	PAS
Si	<i>Reconto</i>	1413	410	292
	% de sector	91,63	88,17	86,14
Non	<i>Reconto</i>	108	50	42
	% de sector	7,00	10,75	12,39
NS/NC	<i>Reconto</i>	21	5	5
	% de sector	1,36	1,08	1,47
<b>Total</b>	<i>Reconto</i>	1542	465	339
	% de sector	100,00	100,00	100,00

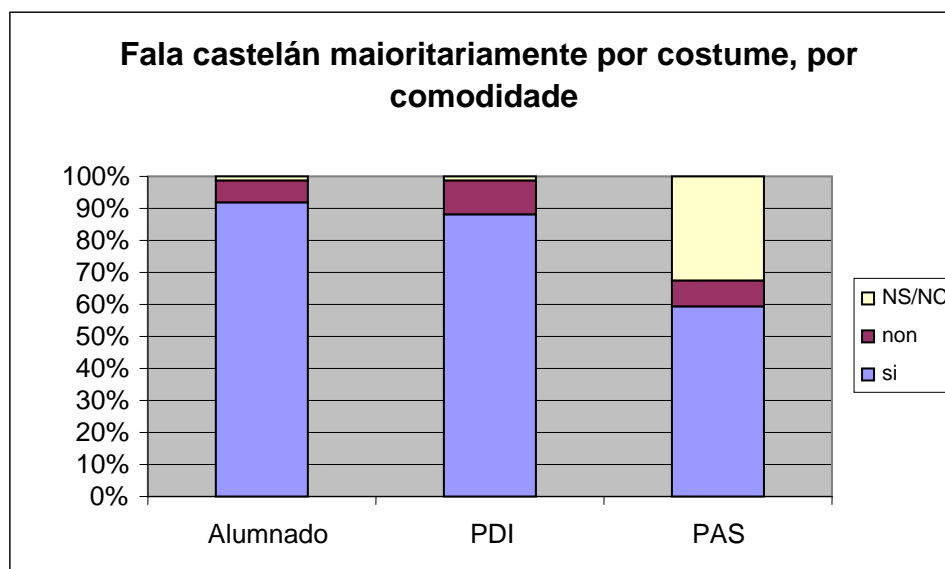

#### Fala castelán maioritariamente por ser a súa lingua propia

Un 63,58% do PDI que fala maioritariamente o castelán manifesta que o fai por ser a súa lingua propia, séguese o PAS cun 57,27% e o alumnado cun 47,72%. Dos tres sectores, o alumnado amosa a porcentaxe máis baixa neste caso.

Fala castelán maioritariamente por ser a súa lingua propia?		Sector		
		Alumnado	PDI	PAS
Si	<i>Reconto</i>	734	295	193
	% de sector	47,72	63,58	57,27
Non	<i>Reconto</i>	716	157	130
	% de sector	46,55	33,84	38,58
NS/NC	<i>Reconto</i>	88	12	14
	% de sector	5,72	2,59	4,15
<b>Total</b>	<i>Reconto</i>	1538	464	337
	% de sector	100,00	100,00	100,00

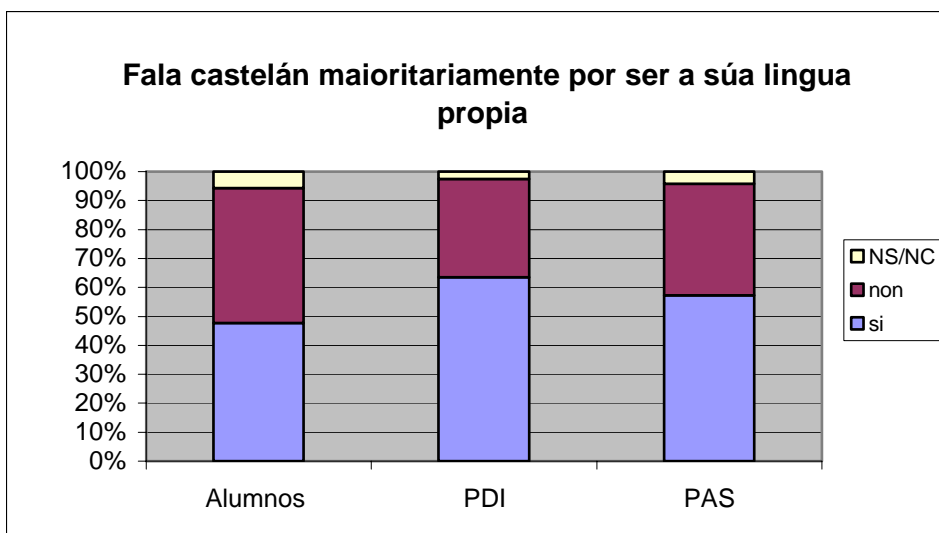

### Fala castelán maioritariamente por mor do deficiente dominio do galego falado (segundo o sector)

Do PDI que fala maioritariamente castelán, un 45,57% aduce –entre outras razóns– facelo por ter un deficiente dominio do galego; seguido do PAS cun 35,80% e do alumnado, cun 27,83%.

Fala castelán maioritariamente por mor do deficiente dominio do galego falado		Sector		
		Alumnado	PDI	PAS
Si	<i>Reconto</i>	428	211	121
	% de sector	27,83	45,57	35,80
Non	<i>Reconto</i>	1070	246	211
	% de sector	69,57	53,13	62,43
NS/NC	<i>Reconto</i>	40	6	6
	% de sector	2,60	1,30	1,78
<b>Total</b>	<i>Reconto</i>	1538	463	338
	% de sector	100,00	100,00	100,00

