



UNIVERSIDAD DE CHILE
FACULTAD DE MEDICINA
ESCUELA DE TERAPIA OCUPACIONAL

CURSO DE POSTÍTULO:

Intervención de Integración Sensorial
(Curso 2)

DIRECTORA Y RELATORA

Erna Imperatore Blanche PhD, OTR/L, FAOTA.

Profesor Asociado de Práctica Clínica, Departamento de Ciencia Ocupacional y Ciencia Terapia Ocupacional, Universidad Southern California. USA.

Profesor Asociado Adjunto de la Escuela de Terapia Ocupacional de la Facultad de Medicina. Universidad de Chile.

Co-Directora de Therapy West, Los Angeles California USA.

ORGANIZA

- Escuela de Terapia Ocupacional de la Universidad de Chile
- Corporación Chilena Integración Sensorial, IS Chile
- Instituto de Rehabilitación Infantil Teletón, Chile

CERTIFICA

- Escuela de Postgrado, Facultad de Medicina. Universidad de Chile
- Western Psychological Services, WPS. Estados Unidos.

DESCRIPCIÓN

Este es el primero de dos cursos cuyo propósito es capacitar al participante en los fundamentos y la intervención de Integración Sensorial.

La teoría de Integración Sensorial se ha concentrado especialmente en el estudio de la función y desarrollo de los sentidos fundamentales en el desarrollo humano. La disfunción sensorio integrativa, corresponde a fallas en el procesamiento de la información de uno o más de estos sentidos, afectando principalmente aspectos como la seguridad en sí mismo, la coordinación y organización del movimiento, el lenguaje, las relaciones interpersonales y el aprendizaje, entre otras.

Estas dificultades generalmente son diagnosticadas y tratadas a partir de su sintomatología, desconociendo sus causas, las que se relacionan con el procesamiento sensorial, y que terminan con una irregular evolución, sin satisfacer totalmente ni a las familias de los niños afectados ni a los propios niños.

El curso Intervención de Integración Sensorial, pretende apoyar a los profesionales de la rehabilitación, para la aplicación de los principios terapéuticos de esta teoría, en beneficio de los niños con trastornos del desarrollo, sus familias y así favorecer su participación como ser social, al interior de su comunidad y escuela.

OBJETIVOS

Se espera que los participantes, al término del curso, cuenten con estrategias de razonamiento clínico para diseñar e implementar intervención utilizando la Integración Sensorial como marco de referencia

CONTENIDOS

I

Principios Generales de Intervención

- El Arte y la Ciencia de la Intervención y de la respuesta adaptativa
- Proceso de Razonamiento Clínico
- Juego

II

Principios específicos de Intervención

- Modulación Sensorial y Alerta
- Planeamiento Motor
- Praxis y Planeamiento Motor
- Sistemas Sensoriales
- Asociaciones Intersensoriales
- Ideación y Organización de la conducta

III

Principios de Intervención en Contexto

- Servicios Centrados en la Familia
- Servicios Basados en la Escuela
- IS con diversas poblaciones
- IS y Terapia Ocupacional

FECHAS Y HORARIOS

20, 21, 23, 24 y 25 de julio de 2007 de 9.00 a 17.00 hrs.

HORAS TOTALES

54 Horas (40 presenciales, 14 trabajo personal-grupal)

LUGAR

Instituto de Rehabilitación Infantil, Teletón Santiago.
Av. Lib. Bernardo O'Higgins #4266. Estación Central, Metro Ecuador.
Santiago de Chile.

DESTINATARIOS

Terapeutas Ocupacionales y Kinesiólogos, que realizaron curso Perspectivas de Integración Sensorial, en versiones anteriores, hasta el año 2001.

REQUISITOS DE CERTIFICACIÓN

PROFESIONALES UNIVERSITARIOS (CHILENOS Y EXTRANJEROS)

La certificación será otorgada por la Escuela de Postgrado de la Facultad de Medicina en tanto los participantes:

1. Presenten al momento de su inscripción definitiva fotocopia legalizada certificación de su título profesional universitario obtenido en Chile o el extranjero, y la certificación del curso Perspectivas de Integración Sensorial (IS1).
2. Asistan al 100% de las clases (se registrará asistencia en jornada de mañana y tarde).
3. Obtengan calificación final mínima de 5,00 (en escala de 1 a 7)
4. Los participantes que no cumplan requisitos de asistencia o de calificación mínima obtendrán certificado de participación en el curso.

Además se otorgará certificación por parte de Western Psychological Services, WPS. De Estados Unidos.

ARANCELES

TIPO DE CUPO	VACANTES	VALOR ARANCEL
Profesionales	84	\$260.000 (493 dólares) Incluye textos (más \$6.000 valor certificación U de Chile)
Terapeutas Ocupacionales instructores de práctica Universidad de Chile.	3	\$130.000 Incluye textos (más \$6.000 valor certificación U de Chile)

Profesionales socios de IS Chile	3 (primeros inscritos)	\$234.000 Incluye textos (más \$6.000 valor certificación U de Chile)
----------------------------------	---------------------------	---

INSCRIPCIONES

PROFESIONALES UNIVERSITARIOS (CHILENOS Y EXTRANJEROS)

1. Preinscripción: enviar Ficha de Preinscripción IS2 (adjunto) vía correo electrónico a psoto@med.uchile.cl para asegurar cupo. Una vez que le sea respondido positivamente este envío, usted tendrá reservado su cupo hasta el **viernes 6 de julio**.
2. Inscripción definitiva y pago de arancel profesionales chilenos: en ventanilla de pago, hall central de la Facultad de Medicina de la Universidad de Chile (lado Oficina central de partes). Av. Independencia 1027, Independencia.

Horario de atención:

Lunes, miércoles y viernes 9.00 a 17.00 (horario continuado)

Martes y jueves 9.00 a 19.00 (horario continuado)

Plazo:

12 de junio al 12 de julio de 2007.

Modalidades de Pago

- o Documentación de 3 cheques (al día, 30 y 60)
- o Tarjetas de crédito bancarias (máximo 3 cuotas precio contado)
- o Redcompra.

El valor de la Certificación U. Chile (\$ 6.000) puede pagarse en este centro de cobros, especificando que se trata de un pago distinto del arancel.

3. Los participantes que se encuentran en el extranjero y deben cancelar su curso en dólares. Realizar transferencia bancaria a alguno de los bancos:
 - Banco de Chile, Ahumada 251
 - Universidad de Chile (Facultad de Medicina)
 - Cuenta Corriente en US\$ N° 500077486-08
 - Código Swift BCHICLRM
 - Banco Citibank de Nueva York
 - Universidad de Chile (Facultad de Medicina)
 - Cuenta Corriente en US\$ N° 36995775
 - Código Swift CITIUS33
 - Aba 021000089

Una vez hecho el depósito del arancel, enviar el comprobante a: psoto@med.uchile.cl o al fax: (56 – 2) 978 62 86. Se confirmará la recepción de este documento.

4. Entregar certificado de título profesional legalizado: el día 1 del curso.

INFORMACIONES

- T.O Paula Soto Reyes
Fono: 56 – 2- 978 63 44
Fax: 56 – 2- 987 62 86
celular: 08-2292830
psoto@med.uchile.cl

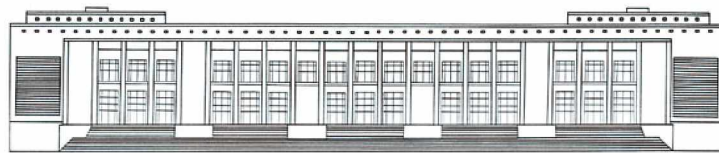

Escuela de Terapia Ocupacional, Facultad de Medicina, Universidad de Chile
Avda. Independencia 1027, Independencia, Santiago de Chile
Teléfono: 56-2-9786183
Fax: 56-2-9786286
www.med.uchile.cl

Ficha de Preinscripción para profesionales
Curso de Postítulo

Intervención de Integración Sensorial 2007
(Curso 2)

ENVIAR A: psoto@med.uchile.cl

Nombre Completo	
Nacionalidad	
Cédula de Identidad / Pasaporte	
Título Profesional	
Universidad de Egreso	
Lugar de Trabajo	
Teléfonos (extranjeros incluir código de país / ciudad)	
E-mail	
¿Es socio de CIS Chile?	
Dirección Postal	
¿Es Instructor de Práctica de Escuela de T.O de la U de Chile?	