



**UNIVERSIDAD DE CHILE**  
**FACULTAD DE MEDICINA**  
**ESCUELA DE TERAPIA OCUPACIONAL**  
**CURSOS DE POSTÍTULO:**

<b>CO1</b>	<b>CO2</b>
<p>Introducción a los Fundamentos de la Ciencia de la Ocupación: de la Investigación a la Práctica (versión 2)</p> <p><b>RELATORA</b></p> <p><i>Erna Imperatore Blanche PhD, OTR/L, FAOTA.</i></p> <p><i>Profesor Asociado de Práctica Clínica, Departamento de Ciencia Ocupacional y Ciencia Terapia Ocupacional, Universidad Southern California, USA.</i></p> <p><i>Profesor Asociado Adjunto de la Escuela de Terapia Ocupacional de la Facultad de Medicina, Universidad de Chile.</i></p> <p><i>Co-Directora de Therapy West, Los Angeles California USA.</i></p>	<p>Ciencia de la Ocupación y su aplicación: Intervención Basada en Rediseño de Vida ® (versión 1)</p> <p><b>RELATORA</b></p> <p><i>T.O. Jeanne Jackson, PhD, OTR/L, FAOTA</i></p> <p><i>Profesor Asociado, Departamento de Ciencia de la Ocupación y Terapia Ocupacional Universidad de Southern California</i></p>
<p><b>ORGANIZA</b></p> <ul style="list-style-type: none"> <li>• Escuela de Terapia Ocupacional de la Universidad de Chile</li> </ul> <p><b>CERTIFICA</b></p> <ul style="list-style-type: none"> <li>• Escuela de Postgrado, Facultad de Medicina, Universidad de Chile</li> </ul>	<p><b>ORGANIZA</b></p> <ul style="list-style-type: none"> <li>• Escuela de Terapia Ocupacional de la Universidad de Chile</li> </ul> <p><b>CERTIFICA</b></p> <ul style="list-style-type: none"> <li>• Escuela de Postgrado, Facultad de Medicina, Universidad de Chile</li> </ul>
<p><b>PROPOSITO</b></p> <p>Este curso pretende aportar a la formación de profesionales de la salud, especialmente terapeutas ocupacionales, en la comprensión de las bases filosóficas, científicas e históricas de la <i>Ciencia de la Ocupación</i>; su aporte al entendimiento del ser humano como un ser ocupacional, la investigación realizada en este campo y su relación con la calidad de vida en el contexto latinoamericano. Además pretende entregar a los profesionales herramientas y capacidades para valorar e intervenir el fenómeno de la “ocupación y su relación con la salud” en miras a aportar a la mejora y sistematización adecuada de los programas de intervención de terapia ocupacional.</p>	<p><b>PROPOSITO</b></p> <p>En el contexto de avanzar en la comprensión de la Ocupación, como fenómeno humano que determina, según su forma y significado los estilos de vida de personas e influye en su bienestar y calidad de vida, se desarrollan diferentes modelos de practica para el abordaje de los problemas de salud.</p> <p>Uno de esos modelos es el Rediseño de Vida ®, que basado en la ciencia de la ocupación, ha sido aplicado en personas con problemas de salud emergentes y en poblaciones en riesgo de discapacidad.</p> <p>Estudios demuestran su efectividad en personas obesas, logrando el control del peso a largo plazo y prevención de enfermedades discapacitantes asociadas; y en adultos mayores previniendo discapacidades por caída, depresiones y prolongando la autonomía.</p> <p>El propósito de este curso es capacitar a terapeutas</p>

	ocupacionales en el manejo del modelo de rediseño de vida ®, para así profundizar en el conocimiento de la Ciencia de la Ocupación y prepararse para la investigación en este área y la aplicación a la practica.
<p><b>OBJETIVOS</b></p> <p>Al finalizar este curso, el estudiante será capaz de:</p> <ul style="list-style-type: none"> <li>• Describir el desarrollo de la Ciencia de la Ocupación y sus bases históricas y filosóficas.</li> <li>• Comprender el aporte de la Ciencia de la Ocupación para los programas de Terapia Ocupacional y aquellos orientados a mejorar la calidad de vida de personas y grupos</li> <li>• Definir ciencia de la ocupación; describir los temas que trata y explicar la diferencia con otras ciencias.</li> <li>• Relacionar la investigación en ciencia de la ocupación con la práctica clínica del terapeuta ocupacional.</li> <li>• Sentar las bases para el estudio de temas de ciencia de la ocupación para la realidad latinoamericana.</li> <li>• Comprender los métodos de investigación que se utilizan en Ciencia de la Ocupación.</li> </ul>	<p><b>OBJETIVOS</b></p> <p>Al final de este curso el participante será capaz de:</p> <ul style="list-style-type: none"> <li>• Comprender las bases teóricas de rediseño de vida ® y su rol en la ciencia de la ocupación</li> <li>• Describir el aporte de este modelo a la salud del individuo y la comunidad</li> <li>• Identificar la literatura en rediseño de vida ® y otros campos que describen esta área.</li> <li>• Aplicar estos principios a la practica clínica</li> <li>• Identificar posibles áreas de investigación en ese área</li> </ul>
<p><b>CONTENIDOS</b></p> <ul style="list-style-type: none"> <li>• Las bases históricas y filosóficas de la CO</li> <li>• Las bases teóricas y científicas en CO</li> <li>• Evolución de la CO – empezando por autores fuera de CO a la construcción de una ciencia por científicos de la ocupación</li> <li>• Construcción de una ciencia por científicos de la ocupación</li> <li>• La importancia de raza, clase, y genero en la construcción del ser ocupacional</li> <li>• La importancia de las características personales en la construcción del ser ocupacional – biología de la ocupación</li> <li>• Temporalidad</li> <li>• Significado de ocupaciones</li> <li>• Hábitos</li> <li>• Aplicaciones de CO a la practica clínica</li> <li>• Autores latino americanos y su contribución a la CO</li> </ul>	<p><b>CONTENIDOS<sup>1</sup></b></p> <ul style="list-style-type: none"> <li>• Bases teóricas del programa sobre rediseño de vida ®</li> <li>• Rediseño de Vida ®</li> </ul> <p>(los alumnos tienen que haber leído todos los artículos sobre el tema entregados al momento de su inscripción)</p> <ul style="list-style-type: none"> <li>• Autoanálisis ocupacional</li> <li>• Rediseño Ocupacional</li> <li>• Aplicación de rediseño de vida ® a distintas poblaciones</li> <li>• Tratamiento individual</li> <li>• Construcción de programa basado en rediseño de vida ®</li> <li>• Evaluación de programa basado en rediseño de vida ®</li> <li>• Presentación por los alumnos</li> </ul>
<p><b>FECHAS Y HORARIOS</b></p> <p>12 DE JULIO AL 7 DE AGOSTO EN LA SIGUIENTE DOSTRIBUCION:</p> <ul style="list-style-type: none"> <li>• 12 al 26 julio trabajo personal horario libre.</li> <li>• <u>Sábado 14 Julio 9:00 a 13:00 horas sesión de inauguración entrega del material e introducción</u></li> <li>• 27,28 y 30 de julio, clases presenciales 8:30 a 17:30 horas</li> <li>• 31 julio, 1,2,3,4, agosto 8:30-13:30 horas practica en terreno con tutoría</li> <li>• 6 y 7 de agosto presentaciones y discusión en sala de clases 8:30 a 17:30</li> </ul>	<p><b>FECHAS Y HORARIOS</b></p> <p>8 AL 27 DE AGOSTO EN LA SIGUIENTE DISTRIBUCION:</p> <ul style="list-style-type: none"> <li>• Agosto 8,9 y 10 clases presenciales de 9:00 a 17:00</li> <li>• 11 al 25 de agosto trabajo en terreno</li> <li>• 27 de agosto entrega trabajo final.</li> </ul>

<sup>1</sup> El programa puede sufrir modificaciones.

<b>HORAS TOTALES</b> Total: 180 horas	<b>HORAS TOTALES</b> 60 horas total
<b>LUGAR</b> Salón Lorenzo Sacié Facultad de Medicina de la Universidad de Chile Avenida Independencia 1027, comuna de Independencia Santiago de Chile.	<b>LUGAR</b> Salón Lorenzo Sacié Facultad de Medicina de la Universidad de Chile Avenida Independencia 1027, comuna de Independencia Santiago de Chile.
<b>DESTINATARIOS</b>  <u>Profesionales Universitarios:</u> Terapeutas Ocupacionales Otros profesionales de la salud, Antropólogos, Sociólogos, Psicólogos y Asistentes sociales.	<b>DESTINATARIOS</b>  Terapeutas Ocupacionales que hayan realizado el curso Introducción a los Fundamentos de la Ciencia de la Ocupación: de la Investigación a la Práctica en su primera o segunda versión.
<b>ARANCELES</b> <b>PROFESIONALES: 200.000 PESOS</b>	<b>ARANCELES</b> <b>PROFESIONALES: 150.000 PESOS</b>

## INFORMACIONES

- T.O Claudia Muñoz  
fono: 56 – 2- 978 6287  
Fax: 56 – 2- 987 62 86  
celular: 09-2296680  
[cmunoz@med.uchile.cl](mailto:cmunoz@med.uchile.cl)

Escuela de Terapia Ocupacional, Facultad de Medicina, Universidad de Chile  
Avda. Independencia 1027, Independencia, Santiago de Chile  
Teléfono: 56-2-9786183  
Fax: 56-2-9786286  
[www.med.uchile.cl](http://www.med.uchile.cl)



**UNIVERSIDAD DE CHILE  
FACULTAD DE MEDICINA  
ESCUELA DE TERAPIA OCUPACIONAL**

**CURSO DE POSTÍTULO:**

## **Ciencia de la Ocupación y su aplicación: Intervención Basada en Rediseño de Vida ® (versión 1)**

### **RELATORA**

*T.O. Jeanne Jackson, PhD, OTR/L, FAOTA  
Profesor Asociado, Departamento de Ciencia de la Ocupación y Terapia  
Ocupacional Universidad de Southern California*

### **ORGANIZA**

- Escuela de Terapia Ocupacional de la Universidad de Chile

### **CERTIFICA**

- Escuela de Postgrado, Facultad de Medicina. Universidad de Chile

### **DESCRIPCIÓN**

En el contexto de avanzar en la comprensión de la Ocupación, como fenómeno humano que determina, según su forma y significado los estilos de vida de personas e influye en su bienestar y calidad de vida, se desarrollan diferentes modelos de practica para el abordaje de los problemas de salud.

Uno de esos modelos es el Rediseño de Vida ®, que basado en la ciencia de la ocupación, ha sido aplicado en personas con problemas de salud emergentes y en poblaciones en riesgo de discapacidad.

Estudios demuestran su efectividad en personas obesas, logrando el control del peso a largo plazo y prevención de enfermedades discapacitantes asociadas; y en adultos mayores previniendo discapacidades por caída, depresiones y prolongando la autonomía.

El propósito de este curso es capacitar a terapeutas ocupacionales en el manejo del modelo de rediseño de vida ®, para así profundizar en el conocimiento de la Ciencia de la Ocupación y prepararse para la investigación en este área y la aplicación a la práctica.

## OBJETIVOS

Al final de este curso el participante será capaz de:

- Comprender las bases teóricas de rediseño de vida ® y su rol en la ciencia de la ocupación
- Describir el aporte de este modelo a la salud del individuo y la comunidad
- Identificar la literatura en rediseño de vida ® y otros campos que describen esta área.
- Aplicar estos principios a la práctica clínica
- Identificar posibles áreas de investigación en ese área

## CONTENIDOS<sup>1</sup>

Día 1:

- Bases teóricas del programa sobre rediseño de vida ®
- Rediseño de Vida ®

(los alumnos tienen que haber leído todos los artículos sobre el tema entregados al momento de su inscripción)

Día 2:

- Autoanálisis ocupacional
- Rediseño Ocupacional
- Aplicación de rediseño de vida ® a distintas poblaciones
- Tratamiento individual
- Construcción de programa basado en rediseño de vida ®

Día 3

- Evaluación de programa basado en rediseño de vida ®
- Presentación por los alumnos

---

<sup>1</sup> El programa puede sufrir modificaciones.

## FECHAS Y HORARIOS

- Agosto 8,9 y 10 clases presenciales de 9:00 a 17:00
- 11 al 25 de agosto trabajo en terreno
- 27 de agosto entrega trabajo final.

## HORAS TOTALES

18 horas presenciales  
42 horas trabajo personal  
60 horas total

## LUGAR

Salón Lorenzo Sacié  
Facultad de Medicina de la Universidad de Chile  
Avenida Independencia 1027, comuna de Independencia  
Santiago de Chile.

## DESTINATARIOS

Terapeutas Ocupacionales que hayan realizado el curso Introducción a los Fundamentos de la Ciencia de la Ocupación: de la Investigación a la Práctica en su primera o segunda versión.

## REQUISITOS DE CERTIFICACIÓN

### **PROFESIONALES UNIVERSITARIOS (CHILENOS Y EXTRANJEROS)**

La certificación será otorgada por la Escuela de Postgrado de la Facultad de Medicina en tanto los participantes:

1. Presenten al momento de su inscripción definitiva fotocopia legalizada certificación de su título profesional universitario obtenido en Chile o el extranjero.
2. Presenten certificado de aprobación del curso Introducción a los Fundamentos de la Ciencia de la Ocupación: de la Investigación a la Práctica en su primera o segunda versión
3. Asistan al 100% de las clases (se registrará asistencia en jornada de mañana y tarde).
4. Obtengan calificación final mínima de 5,00 (en escala de 1 a 7)

- Los participantes que no cumplan requisitos de asistencia o de calificación mínima obtendrán certificado de *participación* en el curso.

### **ESTUDIANTES DE TERAPIA OCUPACIONAL (SÓLO UNIVERSIDADES CHILENAS)**

Obtendrán certificación de participación otorgada por la Escuela de Terapia Ocupacional de la Facultad de Medicina de la Universidad de Chile.

- Acreditar su condición de estudiante universitario de Terapia Ocupacional.
- Cumplir con el requisito de 100% de asistencia (se registrará asistencia en jornada de mañana y tarde).

### **ARANCELES**

TIPO DE CUPO	VACANTES	VALOR ARANCEL
Profesionales	40	\$150.000 Incluye material  (más \$6.000 valor certificación U de Chile)
Terapeutas Ocupacionales instructores de práctica Universidad de Chile.	6	\$75.000 Incluye material  (más \$6.000 valor certificación U de Chile)

### **INSCRIPCIONES**

#### **PROFESIONALES UNIVERSITARIOS (CHILENOS Y EXTRANJEROS)**

- Preinscripción:** enviar *Ficha de Preinscripción CO2* (adjunto) vía correo electrónico a [cmunoz@med.uchile.cl](mailto:cmunoz@med.uchile.cl) para asegurar cupo. Una vez que le sea respondido positivamente este envío, usted tendrá reservado su cupo hasta el **lunes 15 de julio**.

2. **Inscripción definitiva y pago de arancel profesionales chilenos:** en ventanilla de pago, hall central de la Facultad de Medicina de la Universidad de Chile (lado Oficina central de partes). Av. Independencia 1027, Independencia.

Horario de atención:

Lunes, miércoles y viernes 9.00 a 17.00 (horario continuado)

Martes y jueves 9.00 a 19.00 (horario continuado)

Plazo:

8 de junio al 15 de julio de 2007.

Modalidades de Pago

- Documentación de 3 cheques (al día, 30 y 60)
- Tarjetas de crédito bancarias (máximo 3 cuotas precio contado)
- Redcompra.

El valor de la Certificación U. Chile (\$ 6.000) puede pagarse en este centro de cobros, especificando que se trata de un pago distinto del arancel.

3. **Los participantes que se encuentran en el extranjero** y deben cancelar su curso en dólares. Realizar transferencia bancaria a alguno de los bancos:

- **Banco de Chile, Ahumada 251**

- Universidad de Chile (Facultad de Medicina)
- Cuenta Corriente en US\$ N° 500077486-08
- Código Swift BCHICLRM

- **Banco Citibank de Nueva York**

- Universidad de Chile (Facultad de Medicina)
- Cuenta Corriente en US\$ N° 36995775
- Código Swift CITIUS33
- Aba 021000089

Una vez hecho el depósito del arancel, enviar el comprobante a:

[cmunoz@med.uchile.cl](mailto:cmunoz@med.uchile.cl) o al fax: (56 – 2) 978 62 86. Se confirmará su recepción de este documento.

4. **Entregar certificado de título profesional legalizado:** el día 1 del curso.

#### INFORMACIONES

- T.O Claudia Muñoz  
fono: 56 – 2- 978 6287  
Fax: 56 – 2- 987 62 86  
celular: 09-2296680  
[cmunoz@med.uchile.cl](mailto:cmunoz@med.uchile.cl)

Escuela de Terapia Ocupacional, Facultad de Medicina, Universidad de Chile  
Avda. Independencia 1027, Independencia, Santiago de Chile  
Teléfono: 56-2-9786183  
Fax: 56-2-9786286  
[www.med.uchile.cl](http://www.med.uchile.cl)



**UNIVERSIDAD DE CHILE  
FACULTAD DE MEDICINA  
ESCUELA DE TERAPIA OCUPACIONAL**

**CURSO DE POSTÍTULO:**

## **Introducción a los Fundamentos de la Ciencia de la Ocupación: de la Investigación a la Práctica (versión 2)**

### **DIRECTORA Y RELATORA**

*Erna Imperatore Blanche PhD, OTR/L, FAOTA.*

*Profesor Asociado de Práctica Clínica, Departamento de Ciencia Ocupacional y Ciencia  
Terapia Ocupacional, Universidad Southern California. USA.*

*Profesor Asociado Adjunto de la Escuela de Terapia Ocupacional de la Facultad de  
Medicina. Universidad de Chile.*

*Co-Directora de Therapy West, Los Angeles California USA.*

### **ORGANIZA**

- Escuela de Terapia Ocupacional de la Universidad de Chile

### **CERTIFICA**

- Escuela de Postgrado, Facultad de Medicina. Universidad de Chile

### **DESCRIPCIÓN**

La sociedad en todos sus ámbitos está experimentando cambios. La globalización y el vertiginoso desarrollo de las comunicaciones y del conocimiento requieren diferentes formas de hacer las cosas, las formas en que las personas realizan sus ocupaciones están cambiando. La globalización

ha impactado en los estilos de vida de las personas. Los modelos económicos generan conductas, cambios en los hábitos y rutinas y en el significado de las ocupaciones que no siempre son conducentes a un buen estado de salud. A ello se suman los cambios sociodemográficos y el avance tecnológico que tienden a generar más población pasiva y con discapacidad.

Estos fenómenos exigen a las personas adaptarse a la velocidad que impone la sociedad actual. Por ahora nos vemos enfrentados -producto de estos macro procesos- a la emergencia de nuevos problemas de salud y a sociedades con altos niveles de estrés. Ejemplo de ello son los altos índices de enfermedades crónicas no transmisibles (HTA, Diabetes M. II, Obesidad etc.), y por otro lado los grupos en situación de desventaja tienen una doble amenaza: su propia desventaja y un contexto altamente estresante.

La última encuesta sobre discapacidad en Chile (ENDISC- FONADIS, 2005), demuestra que el 12,9 % de la población es portadora de algún tipo de discapacidad. 2.068.072 personas viven con discapacidad en Chile, 1 de cada 8 chilenos es discapacitado.

El 36,4% de las familias Chilenas tienen uno o más miembros con discapacidad. El 51% del total de personas con discapacidad son adultos de entre 30 y 64 años y el 35,1% son adultos mayores. El 62,9% de las personas con discapacidad en nuestro país han adquirido su discapacidad producto de alguna enfermedad crónica. Según este mismo estudio 4 de cada 5 personas con discapacidad declaran que su discapacidad ha tenido impactos económicos para su familia.

Estos antecedentes nos indican que actualmente el problema de la discapacidad es importante y afecta prioritariamente a la población adulta en edad productiva, con las consecuencias psicológicas y económicas que ello implica para las familias.

En este contexto es importante avanzar en la comprensión de la Ocupación, como fenómeno humano que determina, según su forma y significado los estilos de vida de personas y grupos y por ende se traduce en uno de los factores influyentes en el bienestar y calidad de vida de las personas.

La Ciencia de la Ocupación es una disciplina académica emergente que se ha estado desarrollando en los últimos 20 años en Estados Unidos, Europa, Australia y Canadá, sobre la base de investigaciones científicas de alta calidad que demuestran la relación existente entre Ocupación y Salud.

En el último symposium sobre Ciencia de la Ocupación, realizado en Los Ángeles, Estados Unidos, en marzo del presente año, se estableció como meta la promoción - por parte de universidades y centros de investigación- de la Ciencia de la Ocupación, como una forma de actualizar e informar los programas de intervención de terapia ocupacional.

Este curso pretende aportar a la formación de profesionales de la salud, especialmente terapeutas ocupacionales, en la comprensión de las bases filosóficas, científicas e históricas de la *Ciencia de la Ocupación*; su aporte al entendimiento del ser humano como un ser ocupacional, la investigación realizada en este campo y su relación con la calidad de vida en el contexto latinoamericano. Además pretende entregar a los profesionales herramientas y capacidades para valorar e intervenir el fenómeno de la "ocupación y su relación con la salud" en miras a aportar a la mejora y sistematización adecuada de los programas de intervención de terapia ocupacional.

## OBJETIVOS

Al finalizar este curso, el estudiante será capaz de:

- Describir el desarrollo de la Ciencia de la Ocupación y sus bases históricas y filosóficas.
- Comprender el aporte de la Ciencia de la Ocupación para los programas de Terapia Ocupacional y aquellos orientados a mejorar la calidad de vida de personas y grupos
- Definir ciencia de la ocupación; describir los temas que trata y explicar la diferencia con otras ciencias.
- Relacionar la investigación en ciencia de la ocupación con la práctica clínica del terapeuta ocupacional.
- Sentar las bases para el estudio de temas de ciencia de la ocupación para la realidad latinoamericana.
- Comprender los métodos de investigación que se utilizan en Ciencia de la Ocupación.

## CONTENIDOS

- Las bases históricas y filosóficas de la CO
- Las bases teóricas y científicas en CO
- Evolución de la CO – empezando por autores fuera de CO a la construcción de una ciencia por científicos de la ocupación
- Construcción de una ciencia por científicos de la ocupación
- La importancia de raza, clase, y género en la construcción del ser ocupacional
- La importancia de las características personales en la construcción del ser ocupacional – biología de la ocupación
- Temporalidad
- Significado de ocupaciones
- Hábitos
- Aplicaciones de CO a la practica clínica
- Autores latino americanos y su contribución a la CO

## FECHAS Y HORARIOS

- Modulo I no presencial: 12 al 26 julio horario libre. Sábado 14 Julio 9:00 a 13:00 horas sesión de inauguración entrega del material e introducción
- Modulo II presencial: 27,28 y 30 de julio, 8:30 a 17:30 horas
- Modulo III semipresencial: 31 julio, 1,2,3,4, agosto 8:30-13:30 horas practica en terreno con tutoría y 6 y 7 de agosto presentaciones y discusión en sala de clases 8:30 a 17:30

## HORAS TOTALES

Trabajo personal (modulo I): 15 días (120 horas)

Trabajo en sala de clases (modulo II): 3 días, 8 horas cada día (24 horas)

Trabajo en terreno (modulo III): 5 días, 4 horas cada día 36 horas

8 horas presentación y discusión: 2 días

**Total: 180 horas**

## LUGAR

Facultad de Medicina de la Universidad de Chile  
Avenida Independencia 1027, comuna de Independencia  
Santiago de Chile.

## DESTINATARIOS

Profesionales Universitarios:  
Terapeutas Ocupacionales  
Otros profesionales de la salud,  
Antropólogos,  
Sociólogos,  
Psicólogos y  
Asistentes sociales.

## REQUISITOS DE CERTIFICACIÓN

### **PROFESIONALES UNIVERSITARIOS (CHILENOS Y EXTRANJEROS)**

La certificación será otorgada por la Escuela de Postgrado de la Facultad de Medicina en tanto los participantes:

1. Presenten al momento de su inscripción definitiva fotocopia legalizada certificación de su título profesional universitario obtenido en Chile o el extranjero.
2. Asistan al 100% de las clases (se registrará asistencia en jornada de mañana y tarde).
3. Obtengan calificación final mínima de 5,00 (en escala de 1 a 7)
4. Los participantes que no cumplan requisitos de asistencia o de calificación mínima obtendrán certificado de *participación* en el curso.

### **ESTUDIANTES DE TERAPIA OCUPACIONAL (SÓLO UNIVERSIDADES CHILENAS)**

Obtendrán certificación de participación otorgada por la Escuela de Terapia Ocupacional de la Facultad de Medicina de la Universidad de Chile.

1. Acreditar su condición de estudiante universitario de Terapia Ocupacional.
2. Cumplir con el requisito de 100% de asistencia (se registrará asistencia en jornada de mañana y tarde).

## ARANCELES

TIPO DE CUPO	VACANTES	VALOR ARANCEL
Profesionales	50	\$200.000 Incluye material y CD (más \$6.000 valor certificación U de Chile)
Terapeutas Ocupacionales instructores de práctica Universidad de Chile.	6	\$100.000 Incluye material y CD (más \$6.000 valor certificación U de Chile)
Estudiantes 4° y 5° año ETO UCHILE	10	\$ 50.000 Incluye material y CD
Alumnos Terapia Ocupacional (4° y 5° año) Universidades Chilenas	10	\$180.000 Incluye material y CD

## INSCRIPCIONES

### PROFESIONALES UNIVERSITARIOS (CHILENOS Y EXTRANJEROS)

- 1. Preinscripción:** enviar *Ficha de Preinscripción COI* (adjunto) vía correo electrónico a [cmunoz@med.uchile.cl](mailto:cmunoz@med.uchile.cl) para asegurar cupo. Una vez que le sea respondido positivamente este envío, usted tendrá reservado su cupo hasta el **lunes 2 de julio**.
- 2. Inscripción definitiva y pago de arancel profesionales chilenos:** en ventanilla de pago, hall central de la Facultad de Medicina de la Universidad de Chile (lado Oficina central de partes). Av. Independencia 1027, Independencia.

Horario de atención:

Lunes, miércoles y viernes 9.00 a 17.00 (horario continuado)

Martes y jueves 9.00 a 19.00 (horario continuado)

Plazo:

8 de junio al 8 de julio de 2007.

Modalidades de Pago

- Documentación de 3 cheques (al día, 30 y 60)
- Tarjetas de crédito bancarias (máximo 3 cuotas precio contado)
- Redcompra.

El valor de la Certificación U. Chile (\$ 6.000) puede pagarse en este centro de cobros, especificando que se trata de un pago distinto del arancel.

3. **Los participantes que se encuentran en el extranjero** y deben cancelar su curso en dólares. Realizar transferencia bancaria a alguno de los bancos:

- **Banco de Chile, Ahumada 251**

- Universidad de Chile (Facultad de Medicina)
- Cuenta Corriente en US\$ N° 500077486-08
- Código Swift BCHICLRM

- **Banco Citibank de Nueva York**

- Universidad de Chile (Facultad de Medicina)
- Cuenta Corriente en US\$ N° 36995775
- Código Swift CITIUS33
- Aba 021000089

Una vez hecho el depósito del arancel, enviar el comprobante a: [cmunoz@med.uchile.cl](mailto:cmunoz@med.uchile.cl) o al fax: (56 – 2) 978 62 86. Se confirmará su recepción de este documento.

4. **Entregar certificado de título profesional legalizado:** el día 1 del curso.

## **ESTUDIANTES DE TERAPIA OCUPACIONAL (SÓLO UNIVERSIDADES CHILENAS)**

1. **Preinscripción** vía correo electrónico a [cmunoz@med.uchile.cl](mailto:cmunoz@med.uchile.cl) para asegurar cupo.
2. **Realizar pago en Secretaria Escuela Terapia Ocupacional**, Avda. Independencia 1027 de lunes a viernes de 9:00 a 13:00 y de 14:00 a 17:00
3. **Inscripción definitiva** :llevar comprobante de pago y certificado de estudios el día 1 del curso

## INFORMACIONES

- T.O Claudia Muñoz  
fono: 56 – 2- 978 6287  
Fax: 56 – 2- 987 62 86  
celular: 09-2296680  
[cmunoz@med.uchile.cl](mailto:cmunoz@med.uchile.cl)

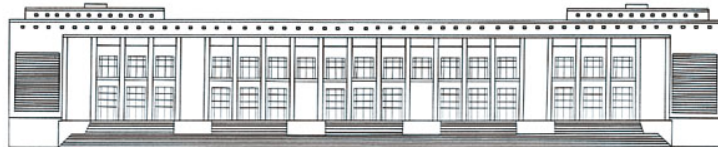

Escuela de Terapia Ocupacional, Facultad de Medicina, Universidad de Chile  
Avda. Independencia 1027, Independencia, Santiago de Chile  
Teléfono: 56-2-9786183  
Fax: 56-2-9786286  
[www.med.uchile.cl](http://www.med.uchile.cl)

Ficha de Preinscripción para profesionales  
Curso de Postítulo

**CO1**  
**2007**

Nombre Completo	
Nacionalidad	
Cédula de Identidad / Pasaporte	
Título Profesional	
Universidad de Egreso	
Lugar de Trabajo	
Teléfonos (extranjeros incluir código de país / ciudad )	
E-mail	
Código Postal	
¿Es Instructor de Práctica de Escuela de T.O de la U de Chile? En el año en curso	

Ficha de Preinscripción para profesionales  
Curso de Postítulo

**CO2**  
**2007**

Nombre Completo	
Nacionalidad	
Cédula de Identidad / Pasaporte	
Título Profesional	
Universidad de Egreso	
Lugar de Trabajo	
Teléfonos (extranjeros incluir código de país / ciudad )	
E-mail	
Código Postal	
¿Es Instructor de Práctica de Escuela de T.O de la U de Chile? En el año en curso	